

Enjoy Kazusa

2021 Spring | File 22



マザー牧場
千葉市動物公園



かわいい
動物の赤ちゃん

SAKURA

今年も桜は咲いてくれます

- | | |
|------------|-----------------|
| 北五井緑道 | 鶴舞公園 |
| 小湊鉄道月崎駅周辺 | 袖ヶ浦公園 |
| 小湊鉄道見見駅周辺 | 小糸川沿岸 |
| 千葉ポートパーク | 亀山湖月毛公園 & 草川原公園 |
| 市原市農業センター | 湊川遊歩道周辺 |
| 亥鼻公園 (千葉城) | 矢那川沿いの桜並木 |
| 太田山公園 | 飯野陣屋 |
| 泉自然公園 | 上総湊駅 |
| 千葉市動物公園 | 富津公園 |
| 小湊鉄道飯給駅周辺 | 富津市民の森 |

Flower Spring to Summer



- 千葉公園
- 袖ヶ浦公園
- ミツバツツジの里
- いちはらくオードの森
- 東京ドイツ村
- マザー牧場

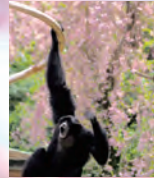

- 鉾山美術館 (旧金谷美術館)
- 市原湖畔美術館
- 千葉県立美術館

美術館に
行こう!



ホテル
潮干狩り

Enjoy Spring

春の 6棟同時見学会 2021 3/27(土)~28(日) 10:00~16:00

新型コロナウイルス 不活性化の家

食べて

- ・ポッポコーン
- ・わたがし
- ・ラブおにぎり
- ・ト汁

遊ぶ

- ・トランポリン競技
- ・宝さがし
- ・子供自転車レース
- ・うさぎさん

作って

- ・漆喰の野菜箱
- ・漆喰の桜染め
- ・鉛筆立て

学ぶ

- ・無添加素材について
- ・コロナウイルスについて
- ・室内の空気について
- ・建物の耐久性について
- ・土地の選び方

毎月のご予約で **8ヶ月** 大抽選会

ご予約特典

1日10組様 限定

プレゼント

森の住宅総合展示場

きりんホーム

■本社/千葉県君津市山崎野1304 もくもく村 TEL:0439-50-7066
■販売営業所/神奈川県横浜市磯子区栗木2-5-68 FAX:0439-30-7133

ご予約はフリーダイヤルから ☎0120-512-515 世界で一番自然に近い家

きりんホーム

無添加住宅

簡単予約はこちらから



今年も桜は咲いてくれます

小湊鉄道飯館駅周辺

小湊鉄道飯館駅の周辺には、線路を挟むように桜の木があり、その周辺には菜の花も咲き誇り、人気の写真スポットです。また、飯館駅には藤本正介氏設計した「[Toilet in Nature)」という女子トイレ兼アート作品もあり、その敷地内にも桜や菜の花などが咲いています。

- 場所：小湊鉄道飯館駅周辺
- アクセス：豊栄市駅南口から車で約15分
- お問合せ：豊栄市観光観光案内所 0436(96)0055



小湊鉄道月崎駅周辺

小湊鉄道月崎駅の周辺の線路沿いには桜と菜の花が周辺に咲き誇り、人気の写真スポットです。また月崎駅には、小湊鉄道の保線員ががつて詰め所として使用していた小屋を苔や山野草で覆った「森ラジオステーション」というアート作品があります。周囲の風景と一体となり季節の移り変わりとともに変化する様子をお楽しみいただけます。

- 場所：小湊鉄道月崎駅周辺
- アクセス：豊栄市駅南口(Cから車で約20分)
- お問合せ先：0436(96)0055 豊栄市観光観光案内所



小湊鉄道里見駅周辺

里見駅から徒歩約5分程の高低い大木に、「与市樹皮」と呼ばれている大きな一本桜（オオシマザクラ）があります。毎年、多くのカメラマンが撮影に訪れる人気の桜です。

- 場所：小湊鉄道里見駅周辺
- アクセス：豊栄市駅南口から小湊鉄道里見駅まで車で約15分(目的地駐車場がないため、里見駅駐車場をご利用ください)
- お問合せ：市営市五井駅前観光案内所 0436(26)0066



北五井緑道

水路沿いの緑地に約360本のソメイヨシノの桜並木が広がります。

- 場所：市原市若野町
- アクセス：JR内房線五井駅下車徒歩15分
- お問合せ：市原市観光案内所 0436(26)0066



亥鼻公園(千葉城)

千葉開府の地、亥鼻公園にある千葉城(千葉市の歴史を伝える郷土博物館)を取り囲むようにソメイヨシノが咲き誇ります。

- 場所：亥鼻公園 千葉市中央区亥鼻1-6
- アクセス：JR内房線千葉駅より徒歩約15分
- お問合せ：(公社)千葉市観光協会 043(242)0007



太田山公園

神代の頃東征の際に、日本武尊がこの山から海を見つめながら、波間に身を投じた妃の御魂塚を偲び、永くこの地を去りかねたという悲しい伝説から、太田山は別名「恋の森」とも呼ばれます。約400本の桜が満開になると山頂が薄桃色に染まります。

- 場所：水東津市太田2-18
- アクセス：JR内房線水東津駅南口約10分
- 駐車場：無料(5:00~19:00)
- 観覧料：無料
- お問合せ：水東津市観光案内所 0438(22)7711



千葉市動物公園

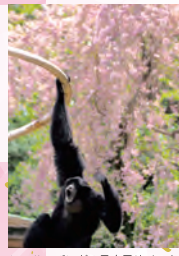

レッサーパンダの風太君やチータでお馴染みの千葉市動物公園内の敷地内には700本の桜が植えられています。

- 入園料：大人(高校生以上)700円(千葉県民は45歳以上無料)(要証明)
- 中学生以下無料；もぎ肥料金 700円
- 観覧時間：9:30~16:30(観覧入場16:00)
- 定休日：毎週水(水/休日の場合は翌日)
- 場所：千葉市若葉区深田280
- アクセス：千葉都市モノレール(動物公園駅)から徒歩1分
- 京葉道路(市原方面から)は241(東)より約2km
- お問合せ：043(242)1111

泉自然公園



「さくら名所100選」に認定されている千葉県内でも有数の桜の名所として知られています。シダレザクラやソメイヨシノなど1500本の桜の木が広い敷地内を埋め尽くします。駐車場からお花見広場、一本松広場、草原、花木の広場へと園内をくまりと廻りながら、ゆっくりと散策を楽しんでみましょう！

- 観覧時間：8:30~17:00(4月~9月)
- 場所：千葉市若葉区野苺町108
- アクセス：JR千葉駅東口(バスターミナル10番)成東線、「中野塚車場」で「泉公園入口」下車徒歩10分
- 千葉県道「高田(C)」より約1km
- 駐車場料金：400円
- 定休日：無休
- お問合せ：043(228)0080 若葉公園緑地事務所

千葉ポートパーク

千葉港に面した広大な敷地には、コンクリートも開かれる芝生広場や貝貝の音が楽しめるビーチクラブやテニスコートなどがあります。広い園内を散策したり千葉ポートタワーから眼下に広がる桜の絶景を眺めてみるのもおすすめです。

- 場所：千葉市中央区地通1
- アクセス：JR千葉モノレール「千葉みなと駅」から徒歩10分
- 京葉道路「和っ豆(C)」下車約15分
- 駐車場：無料(5:00~19:00)
- 観覧料：無料
- お問合せ：043(247)6049



interior MoRo

木と人と家と 家族のように寄り添う家づくり

わたしたちの家づくり
お客様の自由な発想を大切に意匠性に富んだデザイナーのご提案！
国産の自然素材を取り入れ、正確で安心の工事も品質！
「設計デザインからお渡しまで誠実＆丁寧に」がコンセプトです。

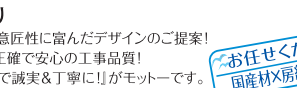

キャンペーン中！
ヒノキのまな板プレゼント！



☎ 0436-77-0528

interior MoRo 国産材のデザイン住宅 リノベーション 店舗設計
〒290-0038 市原市五井5-3-4 http://interiormoro.jp



今年も桜は咲いてくれます

富津市民の森 芝生公園



山や谷を取り込んだ約50ヘクタールの広がる敷地に雄大なパノラマが広がる絶景のノラマ広場。野鳥の森などの施設が点在する富津市民の森だが、芝生広場に広がる桜の群れも見事。お弁当を持って、さあ！でかけましょう！

- 場所：富津市南端2785-1
- アクセス：JR東武東上線富津中央ICより車で約25分
- 問合せ：富津市農林水産課 0439-80-1284

富津公園

富津ジャンボールやキャンプ場などがありファミリーに大人気の県立公園。広い敷地内でウォーキングを楽しむ姿も見かけられます。展望台周辺にある大池に桜を凌ぎオアシス桜をのんびりと楽しむのはいかがですか？

- 場所：富津市富津300
- アクセス：JR東武東上線富津駅から富津公園行きバス「終点」下車
- 富津公園管理事務所 0439(87)8887



矢那川沿いの桜並木



矢那川沿いに約100本のソメイヨシノが里め尽くす見事な桜並木です。

- 場所：木更津駅東口から徒歩7～8分
- 木更津図書館矢那川公園内
- お問合せ：木更津市観光案内所 0439-224711

鶴舞公園

約600本のソメイヨシノが咲き誇る鶴舞公園は千栗栗桜の名所20選に選定されています！

- 場所：鶴舞公園 市市庁舎東243
- アクセス：小津線土上駅乗換駅から徒歩約30分
- 園芸市庁舎鶴舞インナーより約10分
- お問合せ：鶴舞さくら会 0439(88)3700



袖ヶ浦公園



水と緑の豊かな公園内を約千本のソメイヨシノが埋め尽くします！

- ※「袖ヶ浦公園まつり」は今年中止となります
- 場所：袖ヶ浦公園 袖ヶ浦市富2360
- アクセス：JR総武線から日東バスのみ野々田丸根駅行き「袖ヶ浦公園」下車
- 駐車場：約200台
- お問合せ：袖ヶ浦公園管理事務所 0486-63-6560

読者の皆様オススメの桜たち

読者八が木で身近な桜情報をたくさんお寄せいただきました！お近くの桜スポットで新しい春を見つけよう！

千葉市
昭和の森、千栗公園、千葉市動物公園、千葉市平和公園、県営スポーツセンター、青葉の森、大百地公園(おゆみ野)、永福寺坂尾の桜、おゆみ野さくら公園、春の道公園(緑区)

袖ヶ浦市
代百公園(代百)、坂戸神社(坂戸の森)、百目木公園、新理公園(蔵波)

市原市
臨海運動場近くの川岸、尼寺(国分寺台中央)、山倉ダム、市原市立中央図書館周辺、五井緑道の桜並木、大塚桜(駒崎)、市役所通りと昭和台通りの橋辺り、光風台5丁目ガードレール沿い、旅巴台からユネモ方面に向かう道、八幡公園、寺一郎桜(平野)、かずさ更科川(向に果てて川からの眺めが素敵です)、若宮中央公園、キッズダムこも

の国、文化の森、香田南公園、かずさの道(ちはら台)、深城池(桜台)

木更津市
武田川、小堀から万田野へ抜けるカスミ建材砂り塩の道路、長美寺(鎌石)、旭沢のくしら橋がある川沿い、シントレーゼ木更津南、桜並木周辺の矢那川(サンマリノの桜群)、桜井公園(桜井)、市営公園(矢那)、高柳さくら通り、木更津2中の桜(中央)、小堀川沿い(緑地区)

君津市
成崎寺(中島)、大道沢公園(久保)、市営聖地公園(向郷)

富津市
大堀第1号公園、富津警察署の土手(海良)、竹岡小周辺。

その他の地域
佐久間ダム観水公園(観南)、薄張さくら広場(菅志野市)吉高の大桜(菅志野市)、香澄公園(菅志野市)、鶴山公園(鶴山)、八幡橋(葉巻)、秋元牧場の山桜(長柄町)、茂原公園(茂原市)

亀山湖 月毛公園&章川原公園

亀山湖周辺には、開花時期に合わせて、桜のライトアップを行っている公園があります。光に照らされた花が湖面に反射し、周囲は幻想的な雰囲気にも包まれます。

- 桜のライトアップ開花状況に合わせて18時～20時
- 場所：香田市川原田月毛、君津市章川原
- お問合せ：(一社)君津市観光協会亀山湖支部 0439(39)2969

又、亀山エリアでは、桜や新緑の景色が楽しめるレンタサイクルや迫力のダムウォッチングもオススメです。

- (レンタサイクル)
- 貸出時間：9時～16時
- 利用料金：1,000円/3時間、1,500円/1日
- 貸出場所：亀山観光ホテル、ペンションゆめやま園、絹ヶ浦キャンプ場
- お問合せ：(一社)君津市観光協会 亀山支部 0439(39)2969

- (亀山ダムウォッチング)
- 観望日：5月9日(祝、日)
- 観望時間：10時～11時30分(11時30分以降) ※受付13時～(14時以降)
- 参加無料
- お問合せ：国土建設局亀山・片倉ダム管理事務所 0439(39)2400

飯野陣屋



江戸時代、飯野陣屋の陣屋(代官所)があった場所。飯野神社への参道の両側には桜並木が。富津市下飯野

上総凌沢

山と桜の織り交ぜる懐かしい風景



湊川遊歩道周辺

湊川下流の遊歩道沿いに約80本の桜が、川面を彩る 富津市沓津



里山再生でみつばちの里づくり～市原みつばち牧場～



市原市内の200haに及ぶ耕作放棄地だった森を農地再生のプロたちで、ミツバチと野菜たちの生命力を信じて、すべての命に優しい環境をつくりあげています。「市原みつばち牧場」の数地内には、花の香りロケッツ草などが咲き誇り、ミツバチたちが蜜を採ります。又、ミツバチたちの受粉で有機の野菜たちも元気に育ちます。ミツバチたちが一生懸命集めてく

れた蜜をちょっとだけおすそ分けしてもらった百花蜜(さまざまな花の蜜)を mini SHOP で販売しています。又、高き牧場(すいみず)の搾りたてのミルクで作ったハチミツとの相性が抜群のソフトクリームなども訪れるお客様に人気です！里山の麓で森の風を感じながら自然の恵みを味わってあげてくださいね！

- 場所：市原市高倉272-1 0436(63)3411
- 営業時間：10:00～16:30 ■土日・祭日
- アクセス：JR外房線船橋駅より車10分
- 園芸市「茂原北」に、茂原北橋ICより車で15分
- 市原市動物園(茂原)IC、亀山自動車道(市原)ICより車で20分



東京ドイツ村
花と緑のテーマパーク
3月下旬～

東京ドイツ村では春の訪れとともに色とりどりの花が咲き乱れます。4月上旬～チューリップ、4月中旬～ポピー、5月中旬～200種ものバラ、そして、6月中旬からは千葉県最大級 30万輪のユリが7月中旬までお楽しみいただけます！

- 営業時間：～3/28日) 9:30～20:00
3/29日)～9:30～17:00
- 入場料：～3/28日) 普通乗用車1台 3,000円 徒歩での来園(4歳以上) 80円より500円
3/29日)～ 大人800円、4歳～小学生 400円
駐車料金 1,000円
- 場所：神奈川県鎌倉市 419-0438(60)5511
- アクセス：東山自動車道(朝霧IC)より車で約15分



大賀ハス 千葉公園

6月中旬～

2千年の歳を超えて花開く！初夏になると、命名となる発起者、大賀一郎博士の蓮にかけた熱い情熱と発芽までの苦労が実を結び、2千年の歴史から目覚めた古代ハスが見事に鮮やかな花を開きます。千葉県の天然記念物に指定、又千葉市の「市の花」にも制定されています。千葉公園では、多い時には700輪ものオオハスが6月中旬から咲き誇ります。※開花については花にもお眼当ては願っています。午前中なるべく早い時間がオススメです！

- (千葉公園) 入場無料
- 場所：千葉市の中央区并天3-1-1
- アクセス：千葉駅南口から徒歩10分(千葉公園)下車、JR・京成(千葉駅徒歩10分)
- 問合せ先：043(251)5103 (～3/31) 043(279)8440 (4/1～)



Flower
Spring to Summer

マザー牧場

350万本の菜の花
開花中、4月中旬

マザー牧場の春の風物詩！約350万本の「菜の花」が巨大な境内を鮮やかな黄色に彩ります。備わった緑の青空と菜の花の黄色のコントラストが春ならではの美しさです。メインエリアの「花の大斜面・西」には、花畑の中を散策できる「花の小道」があり、ここでは、360度菜の花に包まれた写真を撮ることができると大好物！春のあたたかい日差しの中でお散歩や、花のふれあいをお楽しみください。

■マザー牧場、P5まで

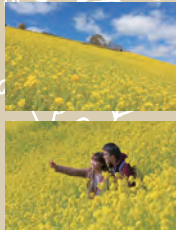

いちばらクオードの森

～花菖蒲&あじさい～

5月下旬～6月下旬

四季折々の風景を楽しむことが出来る遊歩道などが整備され、市民の憩いの場いちばらクオードの森では、5月下旬から6月上旬にかけては花菖蒲、6月上旬からはあじさいが色鮮やかに咲き誇ります。また、4月中旬から6月上旬にかけては、公園入口でつくさんの體のぼりを見ることもできます。

富津の海岸

～浜辺に広がるハマヒルガオ～

4月～5月



春の風物詩のひとつは、青い海と海岸の砂浜に群生するハマヒルガオのうつり、黄色のコントラスト！暖かい陽ざしの中でゆったり海辺を散歩すると初夏の訪れを感じてしまいますね！

- ハマヒルガオが咲いている海岸：富津海岸、飯塚海岸、新井海岸
- 紅葉展望台公園
- お問い合わせ：新井海岸見物班 0438(80)1291

- 場所：市原市緑木台 1011
- アクセス：小湊駅西側徒歩15分
- 総合窓口：いちばらクオードの森 管理事務所 0436(96)1119



ミツバツツジの里つくり

～赤紫に咲き誇る～

4月初旬～5月

君津市の花として親しまれているミツバツツジはちょうど桜の花が散る4月初旬から5月頃に山里を赤紫に染めていきます。ミツバツツジの里つくりは、荒れた里山の整備にもなり、市民の皆さんの手で約6万本のミツバツツジが植樹されています。

- ミツバツツジの里：清和親民会、久留根農園、三山山荘
- お問い合わせ：(一社)君津市観光協会 0439(56)2115



袖ヶ浦公園～花菖蒲～

5月下旬～6月中旬



1年を通じて多くの市民や観光客で賑わう袖ヶ浦公園。例年6月下旬から6月中旬頃まで、1万5千株もの花菖蒲が咲き誇ります。園内を渡る八ツ橋から間近に花菖蒲をご覧ください。花のテラスからの眺めも最高です。

- 場所：袖ヶ浦海岸 2360
- アクセス：JR内房線袖ヶ浦駅からバス「のぞみ号」ミルとび駅より行政センター行「袖ヶ浦公園」下車(約19分)
- 観覧料：約200円
- 問い合わせ：千葉公園管理センター 0438(83)8560



マリンスナイターいよいよ開幕!

放送：火・水・木 19:00～21:30 金 19:00～21:00
試合開始～19:00、21:30(金21:00)以降も第2チャンネルで生中継!

2021マリンスナイターズスケジュール

(解説：倉持明、初澤達、飯田安史、立川隆史、皇崎智也)

放送日	対戦	球場	第2チャンネル放送開始	メインチャンネル放送開始	放送日	対戦	球場	第2チャンネル放送開始	メインチャンネル放送開始
3/30	火	東北楽天	ZOZOマリン	18:15	6/18	金	埼玉西武	メットライフ	18:00
4/8	木	オリックス	ZOZOマリン	18:00	6/23	水	福岡ソフトバンク	ZOZOマリン	18:00
4/20	水	北海道日本ハム	ZOZOマリン	18:00	6/24	木	福岡ソフトバンク	ZOZOマリン	18:00
4/21	水	北海道日本ハム	ZOZOマリン	18:00	6/17	火	埼玉西武	ZOZOマリン	18:00
4/23	金	福岡ソフトバンク	ZOZOマリン	18:00	6/19	木	埼玉西武	ZOZOマリン	18:00
4/27	火	埼玉西武	メットライフ	18:00	6/1	水	埼玉西武	ZOZOマリン	18:00
4/28	水	埼玉西武	メットライフ	18:00	6/10	金	東北楽天	ZOZOマリン	18:00
5/7	金	オリックス	ZOZOマリン	18:00	6/22	水	福岡ソフトバンク	ZOZOマリン	18:00
5/14	金	埼玉西武	ZOZOマリン	18:00	6/24	木	埼玉西武	メットライフ	18:00
5/21	金	東北楽天	ZOZOマリン	18:00	6/29	水	オリックス	ZOZOマリン	18:00
5/27	木	阪神	甲子園	18:00	6/30	木	オリックス	ZOZOマリン	18:00
5/28	金	広島	ZOZOマリン	18:00	10/5	火	埼玉西武	ZOZOマリン	18:00
6/9	水	東京ヤクルト	ZOZOマリン	18:00	10/6	水	埼玉西武	ZOZOマリン	18:00
6/10	木	東京ヤクルト	ZOZOマリン	18:00	10/7	木	東北楽天	ZOZOマリン	18:00
6/11	金	巨人	ZOZOマリン	18:00	10/15	金	福岡ソフトバンク	ZOZOマリン	18:00



マリンスナイター公式Twitter
試合前の放送前から試合の見どころをピックアップ、「マリンスナイター」につけて音聲や選手に取材したレポートなども、サイン入りグッズなどもあるキャンペーン!

ちのびテレビ
お問合せ 043-111-1100(平日朝10:00～夕方5:00)

春は羊の出産シーズン!!

マザー牧場
2月14日(日)バレンタインデーの日に今年の「赤ちゃん羊」第一号が誕生しました!ピンと立った大きな耳がチャームポイントの体重4.5kgの女の子!
親子で仲良く過ごしている様子は「赤ちゃん羊成長館」(5月31日まで)でご覧いただくことができます。また、今年は約40頭の羊が出産予定!たくさん赤ちゃん羊に会えるのが今から楽しみです♡

「赤ちゃん羊ふれあい写真館」
生後1ヶ月程のかわいらしい赤ちゃん羊と一緒に記念撮影をたのしもう!まだ小さくてふわふわな赤ちゃん羊とふれあうことができるのはこのイベントだけ!春のマザー牧場の思い出に、素敵な一枚を♪



■期間: 陽春中～4/18(日)
■時間: ①10:45～ ②13:15～
③15:15～ ※平日は①のみ
※各自約30分
■撮影料: 多目的ホール
■料金: 無料
■ワゴン車を連れたる参加はできません。
※お着替のお手拭ちのカメラやスマートフォンで撮影いたします。
※動物の体面よりお楽しみは、人数限りをさせていただきます!都合がございませう。

(マザー牧場)
■住所: 千葉県市川市940-3 0439(7)3211
■営業時間 2月～11月: 平日 9:30～16:30 土日祝 9:00～17:00
■入場料: 大人(中学生以上)1,000円 小人(小学生以下6年生)800円
■駐車場: 無料 1,000円
■オートバイ: 300円
■アクセス: 船山自動車道船津PAスマートIC(ETC 車線定)から約8km
JR内房線船津駅より徒歩約15分 35分
JR内房線佐原駅より徒歩約15分 約20分



珍種の赤ちゃんたち

レッサーオロロリス
レッサーオロロリスは熱帯アジアの森林に住むサル仲間。夜行性で昼間は木のこぶのように丸くなっていますが、夜になったらエサを求めてゆっくりと樹上を歩きます。ワシントン条約1類に指定されています。1月8日誕生し、写真は生後20日目、初めて親から離れて展示場へ出てきました。それを心配そうに巣箱からのぞくお母さんです。
ソウカガロ
アフリカ大陸に広く分布している夜行性のサル目(霊長類)です。そ

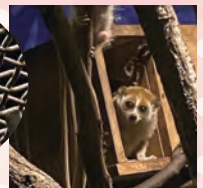

の鳴き声と容姿からブッシュベイビーとも呼ばれます。夜によい視界を確保するための大きな目、強い後足、バランスを保つ長い尾が特徴です。巣箱から顔を出してからは、もう顔と変わらない位に成長しました。

■千葉県動物公園 P2 2階



かわいい動物の赤ちゃん



Spring information 春の木更津ワシントンホテル情報

新型コロナウイルス感染対策として、待合椅子の適正間隔、入店時に検温・アルコール消毒のご協力、テーブル・机に飛沫防止アクリル板設置、スタッフのマスク・手袋着用、室内の換気、アールの間隔(最低1m)、映画館の人数制限(同時入室)、スタッフの検温・健康チェックを行っております。

安心の安全対策実施中!

期間限定 家族3世代でお楽しみいただけるスペシャルブッフェ

春休みスリージェネレーションブッフェ 3/19～4/4
ランチ ローストポーク、ステーキ食べ放題 11:30～14:30(L.O13:30) 90分制 大人 ¥2,800 / 小学生 ¥1,800 / 幼児 ¥700
ディナー 蟹、ローストポーク、ステーキ、寿司食べ放題 17:30～21:00(L.O20:30) 90分制 大人 ¥4,500 / 小学生 ¥2,500 / 幼児 ¥800



4月 桜デザートフェア 4/5(日)～30(金)

お料理・デザートは個性を凝らしてご用意しております
ランチタイム 桜ジュビレ!ワゴンデザート食べ放題付 11:30～14:30(L.O14:00)
<御膳 ¥3,200> <洋食コース ¥3,200>
●金目鯛の煮付け御膳 ●海老の幸ひイキヤキ
<月替わり御膳 ¥2,900>
●桜花御膳 ●御膳 ¥1,800
●ステーキ重 ●炙りサーモン重 ●穴子と海老天重
<洋食コース ¥1,800>
●ピザステーキ ●ハシバシのバルビタ分風 ●ハンバーグステーキ 和風ソース ●春野菜のトマトソースパスタ ●チーズがっちゃん
ディナータイム 前日までのご予約制 桜のクラウンデザートワゴンデザート食べ放題付 17:30～21:00(L.O20:30)
<和膳コース ¥4,500> <洋食コース ¥4,500>
●金目鯛の煮付け御膳 ●海老の幸ひイキヤキ
●桜花御膳 ●御膳 ¥3,800
●ステーキ重 ●炙りサーモン重 ●穴子と海老天重
<1110食限定コンビプレート ¥1,500>
●ピザステーキ ●ピエエールのテルミドール ●ローストポークステーキ 蟹タタキ
<洋食コース ¥3,500>
●ピザステーキ ●ハシバシのバルビタ分風 ●ハンバーグステーキ 和風ソース ●春野菜のトマトソースパスタ ●チーズがっちゃん ●おばんざい ¥2,500(お品目 ¥1,500)となります
※和膳コースには「前菜」もお召し上がりいただけます ※洋食コースには「前菜」も「デザート」も付きます



テイクアウトメニュー

人気の「ステーキ重」を始め、ホテルの味をご家庭でお楽しみいただける「テイクアウトメニュー」をご用意!
◆ピザステーキ重 ◆ローストポーク重 ◆豚角煮重
◆ピロリチューズムアイス ◆和風ハンバーグステーキ重
◆オートムールチーズ(自家製)ローストポーク、アンチョビソース
◆魚の唐揚げ、本家東洋風ペーパーロール(各) ¥1,200
◆カレー、ロマト監修 パワランチ弁当 ¥1,500
数量限定プレミアム重
◆国産ステーキ重 ◆海老と穴子の天重 各 ¥2,500
■受付時間: 10:00～19:30 ■お召し上がり時間: 11:30～20:00



パーティー料理&コース料理デリバリー

★パーティー料理デリバリー
オフィスや、ご自宅のホームパーティーなどに、ホテルのお料理をお手軽にお楽しみいただけます。
| カジュアルコース(7品) | ¥20,000
| スタンダードコース(10品) | ¥35,000
| ゴージャスコース(12品) | ¥50,000
*1セット(8～10名様前後後のご利用に適しております)よりお振付いたします。
■お持ち帰り: 11:00～18:00 ■配達料金/未定市内(3km以内)1,000円より ※地区により料金は異なります
■お届け日時の3日前までにお電話にてお申し込みください。詳しくはお問い合わせください ※ご要領は異なります
※全て税別価格となります。 ※イベントやフェアは前日なくなり次第受付を終了いたします。 ※写真はイメージです。



WEB会議 WEBセミナー

オンラインで集う新しいスタイル ソーシャルディスタンスを保った 広々空間をご用意
全席アクリル板設置 Wi-Fi、プロジェクター、スクリーン完備
料金・会場詳細は直接お問い合わせ下さい。
*社入れ状況によりメニュー内容が替わる場合もございます。



Enjoy Spring

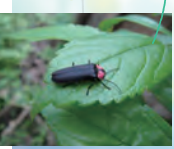

ホタルに癒されよう!

よほ～、よほ～、よほ～たる、来い!

泉谷公園

千葉市緑区おゆみ野

おゆみ野地区のほぼ中央にある泉谷公園には、ホタルも人工飼育する施設「はたる生態園」があります。5月下旬から6月上旬にかけて大切に育てられたゲンジボタルが公園内の菖蒲田や水路に放たれ、毎年、夏の風物詩として観られています。

- 時期：5月下旬～6月上旬末 19:30～
- 場所：千葉市緑区おゆみ野中央6-11
- アクセス：JR外房線新大塚駅から徒歩20分、京成東上線おゆみ野駅(バス停)徒歩15分※ホタルの観賞は観覧車等が人気です。そのため、公共交通機関をご利用下さい。
- お問合せ：緑公園緑地事務所 043(243)2844

君津のホタルの里

梅雨前、きれいな水が流れる川や水の近くに、昔懐かしい日本の風景が楽しめます！この知照的な天然のイルミネーションを彩るのは主にゲンジボタルとへびボタル。成虫の時期は1～2週間というはかない僅。この時期ならではの涼くせつな光に会いに来てみてください！

- ★賞光時期
- ゲンジボタル5月下旬～6月中旬
- へびボタル6月中旬～7月上旬

ホタルの里

- 漁水楽園広場(台1954)
- 和風旅館の森(奥倉560)
- 三井の里内野周辺(小暮359-1)
- 大坂ホタルの里(君津市大坂)
- ロケットの森(奥倉459-1)
- お問合せ：(一社)君津市観光協会 0439(56)2115

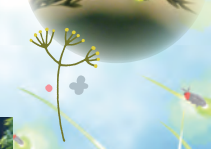

ロマンの森 ホタル鑑賞会

ロマンの森では、ホタルの季節に合わせた催事を開催します。ホタル鑑賞会を開催し、ホタルが飛び交う場所まで案内してホタルの習性などを丁寧に解説してくれます。

- 開催時期：5月下旬～7月上旬
- 集合時間：19:30
- 料金：平日 3,000円 土日 7,000円 1day(バス+1600円+駐車場+観覧券1600円)
- 場所：ロマンの森共和国和歌山県東牟婁郡669-1
- アクセス：熊山自動車道津田駅より車で25分
- お問合せ：0438-3032211

潮干狩りに出かけてみませんか？

～水更津・富津～

春から夏にかけて、水更津、富津の海岸では潮干狩りで賑わいます。潮見表を必ずチェックしてから出かけてください！

- ◆特産物エソク！
- 靴手、網はカバン、持ち帰り用のクーラーボックスなど、豊富に販売。タコ、サンダグラス、田舎調カッターなどお洒落なグッズも。
- ◆あそびの砂浜！
- 持ち帰ったあそびの海水(又は約3%の塩水)をボールなどに入れて2～5時間くらいすれば乾かれます。



(木更津・富津の潮干狩り会場)

会場	所在地	開催期間	料金(個人)	ミニ情報
中込海岸	水更津市本込1344-1 0438(41)3431	3/28(日)～7/15(木)	大人 1,800円 小学生 900円	アクアライオンが会場近く、駐車場も広い(約100台)。貸物の乗入れ会場でも可(要予約)。
金田浜	水更津市金田416 0438(41)2051	4/3(土)～8/22(日)	大人 1,800円 小学生 900円	車庫やトイレが完備。貸物も多数あり。レジャーを楽しめる。バーベキューも可。
金田海岸	水更津市金田1 0438(41)2051	4/3(土)～7/11(日)	大人 1,800円 小学生 900円	施設が1階(ホタル3日目の観覧のみ)、1階倉庫にはトイレ、更衣室が併設されている。2階には芝生広場。
久津瀬海岸	水更津市久津瀬255-3 0438(41)2696	4/3(土)～7/11(日)	大人 1,800円 小学生 900円	小川の両側に芝生広場。遊歩道が、他の場所よりも比較的長くて潮干狩りやすい。
江川海岸	水更津市江11676-6 0438(41)2234	3/28(日)～7/11(日)	大人 1,800円 小学生 900円	潮干狩りができることと芝生広場(約2km)200円、小人(100円)が併設されている。ファミリーに人気。
水更津海岸	水更津市本成2 0438(23)4545	3/28(日)～7/28(日)	大人 1,800円 小学生 900円	「石の露天風呂」など自然が存続しているため、ローションは禁止！また、JR水更津駅から徒歩5分(約5分)。
富海海岸	富津市富津2307-2 平日：0439(87)2121 土日：0439(87)2253	3/6(土)～8/27(金)	大人 2,000円 小学生 1,000円 4歳～7歳未満600円	お土産販売(大人1,000円～1人1,500円)、貸物専用の海水浴場、潮干狩りのほかにも温泉の楽しみ施設が一日中開放されている。

※新型コロナウイルス感染症の影響により変更となる場合がございます。

●あなたの街のスーパーマーケットドラッグストア

- | | | |
|---|--|--|
| <p>千葉市</p> <p>フードランドレコ 豊田店(緑区)</p> <p>マミーマート仁丹店(中央区)</p> <p>スーパー都都店(中央区)</p> <p>ランドーム先作店(中央区)</p> <p>しげのや豊田大喜店(中央区)</p> <p>トウスストア店(緑区)</p> <p>Mr.Max おゆみ野店(緑区)</p> <p>SE N D O 土気店(緑区)</p> <p>SE N D O 沖野店(緑区)</p> <p>SE N D O 東田店(緑区)</p> <p>SE N D O 千葉みなと店(中央区)</p> <p>SE N D O 大宮店(緑区)</p> <p>SE N D O 長沼店(稲毛区)</p> <p>ランドームフードコート山王(稲毛区)</p> <p>いなげや松戸店(若葉区)</p> <p>カスミフードストアアキチ台店(若葉区)</p> <p>ランドームフードコート都田店(若葉区)</p> <p>市川市</p> <p>新生堂の駅(栄久)</p> <p>華南堂の駅(栄久)</p> <p>ドラッグ SENDO 八幡店(八幡)</p> <p>SENDO 八幡店(八幡)</p> | <p>SENDO 国分寺台店(国分寺台)</p> <p>SENDO 豊野店(緑区)</p> <p>SENDO ちはら台店(ちはら台南)</p> <p>SENDO 白百合店(原已台南)</p> <p>SENDO 五井赤杉店(五井赤杉)</p> <p>SENDO 青柳町(千種)</p> <p>SENDO 五井中央店(五井中央)</p> <p>レイオ市原店(市川市)</p> <p>しげのや 光風台店(光風台)</p> <p>SE N D O 五井(五井)</p> <p>TsUMART(七生)</p> <p>すーぱー、よまだや(馬立)</p> <p>ヤックス 光風台店(光風台)</p> <p>袖ヶ浦市</p> <p>主簿の店 津工台店(水更津)</p> <p>主簿の店 長瀬駅前店(長瀬駅前)</p> <p>麻屋原 長浦店(麻屋原)</p> <p>スーパー伊藤 袖ヶ浦店(野里)</p> <p>のぞみ野マルチエ(のぞみ野)</p> <p>SE N D O 袖ヶ浦店(袖ヶ浦駅前)</p> <p>麻屋原 長浦店(横田台)</p> <p>水更津市</p> <p>チーパムアワサ(三井フードレコ袖ヶ浦 水更津)</p> | <p>セブン-イレブン水更津清利店(清利)</p> <p>SENDO 水更津店(海岸)</p> <p>いなげや 水更津清利店(清利)</p> <p>麻屋原 水更津店(水更津)</p> <p>麻屋原 長浦店(長浦)</p> <p>吉田屋 長浦店(長浦)</p> <p>いなげや 水更津清利店(清利)</p> <p>君津市</p> <p>イオンタウン 君津店(中野)</p> <p>いなげや 君津新緑店(外賀新)</p> <p>麻屋原 君津店(東長田)</p> <p>スーパー富津 君津店(南子安)</p> <p>ヤックス 人見店(人見)</p> <p>吉田屋久留店店(久留留市場)</p> <p>富津市</p> <p>ランドーム富津店(富津)</p> <p>ヤックス 大貫店(千種新田)</p> <p>麻屋原 大貫店(千種新田)</p> <p>吉田屋 富津店(湊)</p> <p>太田屋(金谷)</p> <p>ウエストア大貫店(大貫)</p> |
|---|--|--|

●図書館...etc

- | | |
|--|---|
| <p>千葉市</p> <p>水花幼稚園(緑区)</p> <p>シバノコグスウカール練習場(若葉区)</p> <p>市川市</p> <p>市原市立図書館(東成)</p> <p>市原市立図書館(五井中央)</p> <p>TTEC ビルホール(東成)</p> <p>水更津市</p> <p>アタックゴルフ練習場(山田橋)</p> <p>Kid's U.S. LAND レオ市原店(古市場)</p> <p>市原市立 浦葉の丘(古市場)</p> <p>袖ヶ浦市</p> <p>袖ヶ浦市立中央図書館(坂戸市場)</p> <p>東京ライオン村(赤西)</p> <p>水更津市</p> <p>水更津市立図書館(文京)</p> <p>水更津工業団地(海岸)</p> <p>コンソートリーマンマチャオ水更津店(奥田)</p> <p>アタックゴルフ練習場(奥田)</p> | <p>君津市</p> <p>君津市立中央図書館(久保)</p> <p>君津市立図書館(笠原)</p> <p>アタックゴルフ練習場(榎木)</p> <p>君津市立図書館観光交流センター(久留留市場)</p> <p>富津市(富津)</p> <p>富津市立図書館(青木)</p> <p>富津市立図書館(富津)</p> |
|--|---|

設置のご協力ありがとうございます!!

読者プレゼント

エンジョイがずき掲載のお店・施設を利用した感想をお寄せください。抽選で素敵なプレゼントを差し上げます。

エンジョイがずき 2021 春号 読者プレゼント応募アンケート

Q1 エンジョイがずきをごで手にいれましたか?
 A. 設置場所
 B. 自宅(その他)

Q2 2021 春号で良かったと思う記事は何ですか?
 (P)

Q3 オススメの夏の遊びを教えてください。
 ()

Q4 エンジョイがずきのお客期間はどのくらいですか?
 A. 1日 1週間以内 B. 2週間～1ヶ月未満
 D. 1年以上 E. その他()

希望のプレゼント番号を
 ご記入ください。 番

■住所 〒

■氏名

■TEL

■年齢

■性別 男 女(歳・身・職)

Enjoy Kazusa 2021 Spring

- ① 東京ドイツ村 2021年7月31日まで開催 ※P4 募集
入館ご招待券 5組様
- ② 千葉市動物公園 2022年3月31日まで開催 ※P2、P5 募集
入館ご招待券 5組10名様
- ③ マザー牧場 2021年5月30日まで開催 ※P4、P5 募集
入館招待券 5組10名様
- ④ 鶴山美術館 2021年5/16～6/20(土)柳川画廊で開催 ※P7 募集
入館ご招待券 5組10名様
- ⑤ 水更津ワシントンホテル 2021年6月30日まで開催 ※P5 募集
ランチタイムのお食事券(3000円) 3名様
※お申し込みは要します。

左記アンケートにお答えのうえ、切り取って(コピー用)ハガキに貼り、下記の宛先までご応募ください。

〒264-0028 千葉市若葉区桜木8-12-5
 帆カニビル エンジョイがずき「2021 春号プレゼント」係

【応募締切】2021年4/15(木)必着
 ※写真は掲載の発送先としてしかさせていただきます。
 ※個人情報保護の観点および統計データ作成(個人が特定できない範囲)のみ使用致します。

美術館に行こう!

市原湖畔美術館

1995年にオープンした「市原市水と彫刻の丘」を2013年にリニューアルし、市原湖畔美術館として生まれ変わりました。高海湖を望み自然に囲まれ建築とアートが一体化した美術館。開館以来、現代アートを中心としたユニークな展覧会のほか、多様なワークショップやイベント、芝生広場を生かしたプログラムを行っています。

また、常設展示室では、市原市ゆかりの作家で日本を代表する銅版画家である深沢幸雄の作品を中心に、市原市の収蔵作品をご紹介します。

【深沢幸雄 (1924-2017年)】
銅版画家・深沢幸雄は、山梨県に生まれ、東京美術学校を卒業後、

市原市にアトリエを構えて創作活動を続けながら千葉県立市原高等学校で教職をとったこともあります。

卓越した銅版画の技法を駆使した詩情あふれる深沢独自の作品は、国内外で高い評価を得ています。また、銅版画家として活躍する一方、日本版画協会理事長や多摩美術大学教授を歴任し、若手作家の育成にも力を注ぎました。

- 場所：市原市水1-75-1
- 開館時間：平日10:00～17:00
土・休前日9:30～19:00
日・休前：30～19:00
- 観覧料：自由（休日の観覧料は別）
- 入館料：常設展 一般200円 大高校生・65歳以上100円
※企画展により異なります。
- アクセス：小湊鉄道「長狭」駅より徒歩2分。圏央道「市原駅南口」より約5分
- 駐車場：77台
- 問合せ：0436(38)1525



外観の写真(撮影/遠藤匡)



ハイパー(撮影/遠藤匡)



外観



館内



久川広重「東海道五十三次」荒井



久川広重「東海道五十三次」庄持

鑑山美術館 (旧金谷美術館)

2010年「石と芸術のまち金谷」をテーマにしたまちあそびに取り組み津津金谷の「芸術」のシンボルとして金谷美術館をオープン。

そして10周年を機に、2019年、地元鑑山の名を冠した「鑑山美術館」に名称を変更しました。
鑑山美術館では開館10周年記念特別展として「歌川広重 (MOA美術館所蔵作品展)」が5月22日(土)から6月20日(日)まで開催されます。

【歌川 広重 1797年～1858年】

別称安藤屋鑑は江戸の定火消しの安藤家に生まれ家業を継ぎましたが、幼い頃からの絵心が誇り浮世絵師となりました。「東海道五十三次」を発表して以来、風景画家としての名声を得し大人気の画家となり、ゴッホやモネなどの西洋の画家にも影響を与えました。

- 場所：富津市金谷2-146-1
- 開館時間：10:00～17:00
- 休館日：火曜日の場合は休館日
- 入館料：一般800円 中高生500円 小学生以下無料
- アクセス：JR内閣線「金谷」駅より徒歩約3分
- 駐車場：約30台
- 観覧料：鑑山自動車道「富津駅」IC下り約3分
- 観覧料：約20台
- 問合せ：0439(69)8111



外観



浅井宗「高麗村」

ミレー「垣根に沿って草を食む羊」

千葉県立美術館

千葉県立美術館は、「みるかたろつくる」を基本方針に、県ゆかりの美術資料の収集と展示、美術講演会、シニアを対象とした実技講座、子ども向けワークショップなど、芸術に関する多様な事業を提供しています。

1万坪の敷地に8つの展示室を設け、コレクションの展示や県内美術団体の展覧会などを開催。また、「アトリエ棟」では陶芸講座などの実技講座の機会を提供します。コレクションは、2,800点程に及び、県ゆかりの近代洋画先駆者、浅井宗の作品を柱に、浅井に影響を及ぼした、ミレーなど、バルビゾン派と呼ばれる野外風景画制作を行った画家たちの作品や、印

象の巨匠、ルノワールの作品などを収蔵しています。こうした作品は「名品」という枠で展示しており、第1期は4/1(木)～5/23(日)、第2期は5/29(土)～7/4(日)の会期で開催します。この春、千葉ポートタワーに近い千葉県立美術館に足を運んで、お気に入りの作品を見つけてみましょう!

- 場所：千葉市中心区中央1-10-1
- 開館時間：9:00～16:30
- 休館日：月曜日、5月6日(木)
- (5月3・4・5日休館)
- 入館料：一般(大人)300円、高・大生150円
- アクセス：JR京葉線、千葉県市原市本町「千葉みなと」駅より徒歩約10分
- 京葉自動車道「千葉港駅」IC、京葉道路「柏(上)IC」から約20分
- 駐車場：79台(無料)
- 問合せ：043(242)8311

おすすめのお店 ホテル&カフェなど

～Enjoy Kazusa設置店～

五井グランドホテル
市原市五井5584-1 0436(23)1211

からあげ大将平長酒店
11:00～21:00 休/火
観音寺駅前
※市原市東区4-12-7 0438(55)0237

のうえんカフェ
11:30～17:00 休/水
※市原市南町1838 0438(75)7335

中国料理 海洋
11:30～15:00 17:00～21:00
(営業日22:00) 休/水 木 日 祝
市原市太田4-14-1 0438(25)3687

そば割愛さむい
11:00～19:30 休/水
市原市南町52-1 0439(37)2115

コーラ山山野
10:00～16:30 休/火・水・木・金
市原市大野1309-6 0439(50)7796

水東洋ワシントンホテル
市原市大和1-2-1 0438(42)1122

Le herisson
11:00～18:30 休/水 不定休
市原市中央区山崎5-9 0436(63)3398

Rose hip cafe
11:00～19:00 休/火 毎木休館
※市原市東区2887-1 0438(63)3392

山嵐本店
11:30～14:00 16:30～22:00 休/日
市原市水東洋3-6-7 0438(22)3383

飯屋
11:30～17:00 休/月・火
市原市南町101 0439(27)4333

おさきんご - 三山園博
9:00～18:00 休/火・水
市原市南町西5-8-9 0438(55)4070

市原水組総合トラマトラ
9:00～16:00
市原市南町185 0436(36)5474

はなごころ
12:30～16:00 不定休 (お盆休み、お祭り休)
市原市東区2510-3 0438(63)6663

Reverse cafe
9:30～20:30 休/水
市原市東区太田1-1-28 080(1086)8369

キッチンアゲインズ 541
9:30～17:00 休/第1水
市原市南町1687-1 0439(29)5651

カフェエクス・ソラッセ
11:00～19:00 休/火・水 年末年始
市原市大野1-13-10 0439(87)3553

カズマの藤「実影館」
9:30～17:00 休/第1水
市原市南町1687-1 0439(29)5651

あすの里いちはら
9:00～18:00 休/第2火曜日
11～11:30
市原市浅井小町492-1 0436(37)8891

八幡屋
11:30～21:30 不定休
市原市南町1307-20 0436(74)0007

奈良原餅屋
9:00～18:00 休/水
※市原市坂戸市場1352-2
0438(62)2109

クエールショップ
10:00～18:00 休/水
市原市東区2082 0438(52)2225

キッチンアゲインズ 541
月・火 11:30～14:30
休 12:14～16:16
水・日 祝のみ営業(11月)
休/水・木・金
市原市久保原5-4 09(87)77750

博カフェ
10:00～9時休館
市原市南町1687-1 0439(29)5651

からあげ大将平八楼
10:30～19:30 休/水(変動あり)
市原市五井2013 0436(41)8572

武井製菓工場
9:00～18:00 休/水 1/1～1/3
※市原市東区5-7-11 0438(75)5711

宝楽
11:30～LO14:00 日 休 LO14:30
17:00～LO20:30 日 休 LO20:00
休/水 不定休
市原市中央区3-4-3 0438(22)3765

「道の駅」ふれあいパークさみつか
4～9月 9:00～18:00
10～3月 9:00～17:00
市原市 1766-2 0439(39)3939

風鈴堂
10:00～17:00 休/水
休 12:14～16:16
水・日 祝のみ営業(11月)
市原市 1954-17 0439(32)015

コイトコーヒー
11:00～19:00 休/日 祝
市原市南町264-1 0439(32)1236

Enjoy Kazusa

2021 Spring | File 22



オーシャンテーブル

京葉線千葉みなと駅から海に向かうとリゾート感いっぱいのお重厚な建物が現れる。10階の専門店にも関わらず、扉の前には行列が。店内には1階席(100)と個室をきめた2階席(150)があり、テラス席(ベト可)は、ハーバーを眺めながらゆったりとお食事を楽しむことができます。昼間は全てビュッフェで、新鮮野菜のサラダはもちろん、季節の食材を使った和洋30種のお料理、デザート30種、飲み物20種と豊富なメニューが食べ放題です。中でも3階のソースから選べる茹でたてパスタや3人のパティンエが織りなすデザートの数々は大人気です。



ひとりひとりのお客様がゆったりと料理台から取れるよう緩やかに入場を制限する配慮も施していますね! 土日祝には新鮮なシーフードや肉等のグリルがライブ演奏されます。※1階席は2時間までですが、2階席は時間制限がないのも驚きです!

- ビュッフェ料金) 平日: 大人2000円(税別) 4歳~小学生1400円(税別) 土日祝: 大人2500円(税別) 4歳~小学生1900円(税別)
- 住所: 千葉市中央区中央港1-28-6
- 営業時間: ビュッフェ10:00~17:00 ディナー(アラカルト)17:00~24:00 (※緊急事態宣言中は20:00)
- 定休日: 年中無休 ■駐車場: 15台
- アクセス: 京葉線 千葉駅モノレール「千葉みなと駅」から徒歩5分 船山自動車道「701IC」(R2+JCT) 下車約15分
- お問合せ: 043(203)3500



Tre Pini ~トレピーニ~

トテイクアウトあり

「イタリアの“美味しい”を集めたら小さなお店にならなかつた」の通り、「Tre Pini」は市原市青葉台の住宅地内に3年前オープンしました。シェフの小林さんは実家が青州産だったにもかかわらず、イタリア料理に自覚がていまい、イタリアの本場レストランで5年ほど修行、トルコ、ポルトガルなどイタリア食材と地元産新鮮食材を使い伝統的なイタリア産土産料理に仕上げます。ランチメニューは、前菜にパ



スタまたはピッツアにドリンクがついたパスタコース(税込1,540円~)やさらに肉のメインを加えたトレピーニコース(税込2,475円~)などがあります。テイクアウトは、大勢で食べられる「ボーンステーキやオードブル、パスタなど」バージョンのあるお料理を作り立ててお選していますよ!

- 住所: 市原市青葉台3-11-1
- 営業時間: 11:30~14:30 (LO14:00) 16:00~21:00 (LO20:00)
- 定休日: 水/当店無休
- 駐車場: 3台
- アクセス: 船山自動車道市原IC下車約15分
- お問合せ: 070(35)170704

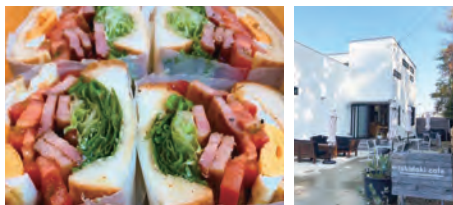

時々カフェ

トテイクアウトあり
 水更津の丘の上、真内町の住宅街に奥まで隠れ家のように「時々カフェ」は佇みます。「お茶を飲んでゆっくりしたい、お食事を楽しみたい」など、ご来の方々のその時々のご気分ごと「来店いただけるように「時々カフェ」という店名にしたそうです。お休みの日はもちろんお店を切り盛りするご夫婦で美味しいものを食べ歩き、美味しい食材を探していただきます。営業日には朝早くから焼く160ピースの手作りケーキは、すくずり切れてしまいます。お食事メニューは、「今日の、時々プレート」や貝材たっぷりの分厚いB.T.L.L.「バーコン、レスタ、トマト、卵」サンドウィッチなど、時々プレートには、サラダ、デリ3種と本日一品(メイン4種の中からチョイス)にパンorライスで税込



み1100円。「国産鶏もも肉のバリバリ焼き」は、皮が香ばしくパリパリで、肉はジューシー! 暖かい日にはテラス席でガーデンパサロルの下、こたわり焼酎コーヒーでカフェしましょう! ※お席のご予約ケーキの取り置きも可能です!

- 住所: 水更津西真内9-13-4
- 営業時間: 11:00~20:00
- 定休日: 不定休 (H.P.除却) ■駐車場: 8台
- アクセス: 船山自動車道水更津南IC 水更津方面下車約10分
- お問合せ: 0438(07)7373



サマナラ

インド・スリランカレストラン

トテイクアウトあり

スリランカの言葉で「蝶々」を意味する「サマナラ」は、オープンして32年、まだインドカレーが珍らしい頃から、地域の方々にも愛されているカレー屋さんです。一歩お店に入れば食欲を刺激するカレーの香りカレーに含まれるスパイスには薬膳効果もあり、野菜の栄養もきゅんと詰まっているので、元気が出てきて日頃の溜まった疲れも吹き飛びます!

オススメのランチメニューは、お好きなカレーとライスナンを選ぶプレートセット。贅沢な3種のカレーを選ぶセットは、大きなナン、サラダに紅茶、デザートまでついて税抜1380円。

種類も豊富で、ランチメニューに「チキン」のセットがあるほです。

イベントなどにも積極的に出演しており、ジェブ市原千葉のスタジアムでも「サマナラカレー」を食べることができました。テイクアウトもできるの、地味にもよります。たくさんのサブローターの方や、遠方からも「サマナラ」の味を求めて来店してくるそうですよ!



- 住所: 市原市井2536-4
- 営業時間: 11:30~14:30 17:30~21:00 (LO21:00) ※緊急事態宣言中は17:30~20:00 (LO 19:30)
- 定休日: 日(祝日の場合は翌日無休)
- 駐車場: 10台
- アクセス: JR内房線船山駅西口から徒歩約15分 (船山ICから国道、坂上通り沿い、農林道を渡る手前) 船山自動車道「南船山IC」下車約5分
- お問合せ: 0436(2)16121

Coupon

読者限定クーポン
 切り取って、表紙の各店舗でご利用ください。

Coupon

2021年5月5日まで
市原みづち牧場
 はちみつソフト (350円)

Coupon

2021年5月5日まで
オーシャンテーブル
 ランチビュッフェ 5%off

Coupon

2021年5月5日まで
Tre Pini ~トレピーニ~
 お食事の方に
 季節のジェラートサービス

Coupon

2021年5月5日まで
サマナラ
 インド・スリランカレストラン
 お食事代から 15%off
 (但し、ドリンクは除く。現金でのお支払いに限ります。)