

Enjoy Kazusa

2020 Spring | File 20

桜

SAKURA

Golden week

おでかけ情報

木更津ナチュラルバル
小櫃川の鯉のぼり
いさいき市原
ワンデーマーチ
日本三大くも合戦
富津市民の森フェスタ



お弁当特集

バーベキュー弁当
吟米亭浜屋
チャーシュー弁当
としまや
hanahaco BENTO
お花見弁当
コロッケ弁当

花
東京ドイツ村
マザー牧場
袖ヶ浦公園
いちばらクオードの森

千葉城

千葉開府の地、亥鼻公園にある千葉城(千葉市の歴史を伝える戦士博物館)を取り囲むようにソメイヨシノが咲き誇ります。

- 場所: 亥鼻公園 千葉市中央区亥鼻1-6
- アクセス: J内房線千葉駅より徒歩約15分/千葉モレール 興行前駅より徒歩約13分
- お問合せ(公社)千葉市観光協会 043(242)0007

袖ヶ浦公園



水と緑の豊かな公園内を約千本のソメイヨシノが埋め尽くします!

- ※「袖ヶ浦公園まつり」は今年中止となりました。
- 場所: 袖ヶ浦公園 袖ヶ浦市富津2360
- アクセス: JR袖ヶ浦駅から日取15のぞみ野ターミナル徒歩約15分(袖ヶ浦公園)下車
- 駐車場: 約200台
- お問合せ: 袖ヶ浦公園管理事務所 0439-63-6560

太田山公園

神代の頃東征の際に、日本武尊がこの山から海を見つめながら、波間に身を投じた妃の弟橘媛を偲び、永くこの地を去りかねたという悲しい伝説から、太田山は別名「恋の森」とも呼ばれています。約400本の桜が満開になると山頂が薄桃色に染まります。

- 場所: 木更津市太田2-16
- アクセス: 船山自動車道木更津南IC約10分 JR内房線大室駅南口よりバス(大田線)行き「恋の森」下車5分
- 駐車場: 68台
- お問合せ: (一社)木更津市観光協会 0438(22)7711



撮影:「桜田太田」自撮り名所

春の訪れを告げる
桜の季節がやってきました!
:とても待ちわびていました!
(今年も桜まつりの内容は掲載しておりません)

小糸川沿岸

小糸川18川の緑地には約 720 本の桜や、菜の花などが植えられ、花の咲く景色を楽しみながらのんびりと散歩が楽しめます。夜には橋の周辺に灯された街灯と桜が小糸川に映し出され、幻想的な光景が広がります。

- 場所: 若津市外舞輪 ふれい場(飯新大橋)〜金神橋
- アクセス: J内房線若津駅前南口下車
- 徒歩約15分
- お問合せ:(一社)若津市観光協会 0439(56)2115



不思議の世界に家

に想い込ました家

森と自然に囲まれた「もくもく村」は、海沿いの玄関口「ガハス」の中心にあり、やさしい木の香り、動物、潮の音やアツクなどの音、そして「もくもく」などが盛り込まれた、心に残る家です。この家を建てたい方は、ぜひインフォメーションを不活化化させる際、天然の素材を使った無垢材の家をぜひご体験ください。

完成見学会

家族の幸せを
いっぱい詰め込んだ

小さな、豪邸!

「住宅総合展示場もくもく村」の中にある「ログハウスのキッチンで月に1回」の「一流シェフのおもてなし体験の食事会」を開催します。今夏の日程はH.P.でご確認ください。

住総合展示場
もくもく村
千葉県市原市北津1000-3

ご見学中はお子様連れも歓迎しておりますので、お子様をお預かりいたしますので、ご連絡をお申し込みください。

ご予約はフリーダイヤルで
0120-512-515

SAKURA

(今年も、桜まつりの内容は掲載しております)

矢那川沿いの桜並木



矢那川沿いに約100本のソメイヨシノが埋め尽くす見事な桜並木です。

- 場所：水芝津駅前口から徒歩7～8分
水芝津公園遊歩道(矢那川沿い)
- お問合せ：(一社)水芝津市観光協会
0438-22-7711

亀山湖

月毛公園&草川原公園

亀山湖周辺には、開花時期に合わせて、桜のライトアップを行っている公園があります。光に照らされた花が湖面に反射し、周囲は幻想的な雰囲気包まれます。

- 桜のライトアップ観花状況に合わせて18時～20時
- 場所：草津市川原田月毛、芝生市草川原
- お問合せ：(一社)草津市観光協会草川原支部
0439(39)2969

又、亀山エリアでは、桜や新緑の景色が楽しめるレンタサイクルや迫力のダムウォッチングもおススメです。

- (レンタサイクル)
- 観出時間：9時～16時
- 利用料金：1,000円/3時間 1,500円/1日
- 貸出場所：亀山温泉ホテル、ペンションかめやま荘、桜ヶ丘キャンプ場
- お問合せ：(一社)草津市観光協会
- 亀山ダムウォッチング
- 開催日：5月3日(祝、日)
- 観光施設：①受付9時30分～(10時30分出発) ②受付13時～(14時出発)
- 参加無料
- お問合せ：東土屋橋部亀山・片倉ダム管理事務所 0439(39)2400

鶴舞公園

約600本のソメイヨシノが咲き誇る鶴舞公園は千葉景徳の名所20選に選定されています！

- 場所：鶴舞公園 市市民ホール243
- アクセス：小湊鉄道上郷駅駅から徒歩約5分
- 観光施設：鶴舞公園管理センターより約10分
- お問合せ：鶴舞さくら会
0436(88)3706



月毛公園 ライトアップ

市市民農業センター

道の駅あすの里いちばらに隣接している市市民農業センターでは、芝生広場や散策路など敷地内の様々な場所に、ソメイヨシノを始め、したれ桜、八重桜、オオカンザクラなど約100本の多種多様の桜に出会うことができます。

- 場所：市市民安南980
(道の駅あすの里いちばら隣接)
- アクセス：亀山自動車道市原ICから車で約15分
- お問合せ：市市民農林業振興課
0436(36)4187



小湊鐵道里見駅周辺

里見駅から徒歩約5分程の小高い丘に、「市市郎桜」と呼ばれている大きな一本桜(オシマザクラ)があります。毎年、多くのカメラマンが撮影に訪れる人気の桜です。

- 場所：小湊鐵道里見駅周辺
- アクセス：亀山自動車道市原ICから小湊鐵道里見駅まで車で約15分
- お問合せ：市市民五井駅前観光案内所
0436(26)0066



小湊鐵道飯給駅周辺

小湊鐵道飯給駅の周辺には、線路を挟むように桜の木があり、その周辺には葉の花も咲き誇り、人気の写真を撮りスポットです。また、飯給駅には藤本壮氏氏が設計した「Toilet in Nature」という女子トイレ兼アート作品もあり、その敷地内にも桜や菜の花などが咲いています。

- 場所：小湊鐵道飯給駅周辺
- アクセス：亀山自動車道飯給駅から車で約15分
- お問合せ：美奈谷公園駅前観光案内所
0436(96)0055

北五井緑道

西広下水路沿いの緑地に約360本のソメイヨシノの桜並木が広がります。

- 場所：市市民若野見
- アクセス：JR内房線北五井駅下車徒歩15分
- お問合せ：市市民観光案内所
0436(26)0066



飯野陣屋



江戸時代、敵野藩の陣屋(代官所)のあった場所。飯野神社への参道の両側には桜並木が。 富津市下飯野

富津市民の森 芝生公園

山や谷を取り込んだ約50ヘクタールの広大な敷地に雄大なパノラマが広がる絶景のパノラマ広場、野鳥の森などの施設が点在する富津市民の森だが、芝生広場に広がる桜の群れも見事だ。お弁当を持って、さあ！でけましょう！

- 場所：富津市富津2785-1
- アクセス：亀山自動車道富津中央ICより車で約25分
- お問合せ：富津市民の森 管理棟 月曜休館 (月曜祭日の場合翌日)
0439-68-1800



富津公園

富津ジャンボプールやキャンプ場がありファミリーに大人気の県立公園。広い敷地内でウオーキングを楽しむ姿も見られます。展望台周辺にある大池に姿を映すオオシマ桜をのんびりと楽しんではいかがでしょうか？

- 場所：富津市富津2280
- アクセス：JR内房線富津駅から富津公園行きバス「緑池」下車
- 富津公園管理事務所 0439(87)8887



上郷浸取

山と駅との桜の織り成す様か美しい風景



湊川遊歩道周辺

湊川下流の遊歩道沿いに約80本の桜が円を彩る 富津市津亮



インテリアモロ interior MoRo

家族のように寄り添う家づくり

わたしたちの家づくり

お客様の自由な発想を大切に高感性に富んだデザインのご提案！
国産の自然素材を取り入れ、正確で安心の工事品質！
「設計デザインからお引渡しまで誠実＆丁寧」が「モト」です。



キャンペーン中！ ヒノキのまな板プレゼント！



☎ 0436-77-0528

interior MoRo 国産材のデザイン住宅 リノベーション 店舗設計
〒290-0038 市原市五井5-3-4 http://interiormoro.jp



伊勢海老やメロンが抽選で当たる!

中房総スタンプラリー2020

三井アウトレットパーク木更津と
中房総をめぐって
名産品をGETしよう!!

2020年
2/22(土)
5/17(日)



A賞 500円

全県産の伊勢海老、大尾、小の尾セット
いすみ市産の伊勢海老、大尾、小の尾セット

参加/応募方法

3か所(三井アウトレットパーク 木更津+中房総設置場所2か所)でスタンプを押して「チバくんプラザ(三井アウトレットパーク 木更津)」に提出しよう!(数量限定で参加あります!)

台紙・スタンプ設置場所

道の駅ながら(長生郡長柄町)
茨原市立美術館・郷土資料館(茨原市高師)
笠森寺観音堂(長生郡長柄町)
上総一宮観光案内所(長生郡一宮町)
道の駅むつざわ つひの郷(長生郡睦沢町)
木多尊明観光本舗(夷隅郡木多尊町)
養老深谷駅前観光案内所(市原市朝生原)
いすみ市観光センター(いすみ市大原)
御宿駅前観光案内所(夷隅郡御宿町)
KAPPYヒッザセンター(勝浦市墨名)

B賞 100円



C賞 200円

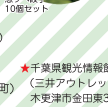

★千葉県観光情報館 チバくんプラザ
(三井アウトレットパーク 木更津内)
木更津市金田東3-1-1 0438(53)8262

■お問合せ:

中房総観光推進ネットワーク協議会事務局
(市原市観光振興課)
0436(23)9755(平日8:30~17:15)



鯛のさんが焼き 430円
食卓よく仕上げるように、結びきりのもみ込み方にこだわっています。頭までごんがりと焼き上げ、大葉をのせました。

串焼き 種
千葉県中央区中央 3-15-1



鯛のさんが天 580円
千葉県産の鯛の旨みをお肉で包み込み、サクッと揚げたまぶらです。

Ma ~なべや千原店
千葉県中央区富見 2-21-9 しんがビル 1F
Ma ~なべやゆめと店
千葉市中央区中央 1-28-6 ゲーズリゾートビル 3F
Ma ~なべや舞浜店
千葉県市原市南町 2-11-15



千葉さんガアヒージョ 780円
千葉さんがイタリヤ風にアレンジ。
鉄板焼きグリル製法(びびさい)
千葉県中央区中央 2-7-2 大黒ビル 1F

千葉さんが

美濃の串揚げへんがりを活用して、千葉市内の有名な飲食店が独自の個性をこめてメニューを考へた。千葉市にははじめて串揚げの創作プロジェクトがスタートしました。海苔ののりや、もみ込みの落花生を加えて、千葉産の魚の旨みを出します。

①魚、肉などの食材を結びきりにして。
②タネ、ホト、大葉、生姜、生揚げ、海苔の落花生を絡ませる。
この串を基本として、生食、焼く、揚げ、なべやを考へたオリジナルの絶品メニューに加工します。



来春成人式ご予約承り中!

とびきり綺麗な
あなただに似合う振袖を
二十歳の最高の記念に。

お振袖一式をすべてレンタルしたい方に!
振袖一式 ¥50,000~
レンタル内容:振袖、長袖袴、帯、帯締め、帯揚げ、ショール、バッグ草履、伊達締め、腰紐、帯板、帯枕、帯芯、並ね襟

紋服一式 ¥35,000~
レンタル内容:着物、羽織、袴、長袖袴、角帯、中羽織、腰ひも、帯紋

ゆづり落ちて利用したい方にオススメ!
前撮りプラン ¥20,000
ヘア&メイク、着付、メモリアル写真1ポーズ(六切サイズ一枚お紙付)

成人式当日もお任せ下さい!
当日のお仕度 ¥25,000

来春卒業式衣装

ご予約承り中!

あなたに似合う着物がみつかる!

着物	¥8,000~
袴	¥8,000~
ブーツ	¥3,000
草履・巾着	各¥2,000

※ヘア&メイク、着付、写真撮影も承ります。

レストラン カーニバルまでお気軽にお問合せください。

CARNIVAL RESTAURANT

五井グランドホテル PREZENT'S

トリアペルの大首芸パフォーマンスが大集結!

LUNCHブッフェ(第2日曜)は
ワクワクが止まらない!

チアボロクスタルなどを踊る
ジャグリングパフォーマンス
Juggler MAKI

子供たちもハイカラテイな
パルーンパフォーマンス 即

毎月第2日曜日開催
※今後の予定はホームページでご確認ください。

LUNCHブッフェ 11:30~14:30
お食事料金: 大人2,800円(税別)
お子様1,400円(税別)

体積型の「なんくる〜エーション」は必ず
ご予約の日の前日までに
ご予約ください

ご予約・お問合せレストランカーニバル0436(23)1211

花

春～初夏

東京ドイツ村 花と緑のテーマパーク

3月下旬～

春がやってきたら、flower festivalはじまりはじまり...
東京ドイツ村の春は色とりどりの花が咲き乱れます。3月下旬から約1か月間、25万株の芝桜が広がり、白・ピンク・紫のグラデーションで春爛漫の喜びを満喫できます！4月中旬はチューリップが開花し、4月中旬から約1か月間は1万株の金盞草。又、千葉県最大級30万株のユリは6月中旬から7月中旬までお楽しみいただけます。

- 営業時間：～4/5(日)イلمミネーション 毎週曜日 9:30～20:00
4/6(月)～9:30～17:00
- 入場料：～4/5 普通乗用車1台3,000円・徒歩での来園(4才以上)おひとり500円 / 4/6～ 大人800円・4才～小学生400円・駐車場金1,000円
- アクセス：JR内房線船橋駅からバス「のぞみ号」または東武東上線「いちいらくオードの森」(袖ヶ浦公園)下車(約15分)
- 住所：袖ヶ浦市水き419 0438(60)5511

袖ヶ浦公園～花菖蒲～

5月下旬～6月中旬

1年を通じて多くの市民や観光客で賑わう袖ヶ浦公園。例年5月下旬頃から6月中旬頃まで、1万5千株もの花菖蒲が咲き盛ります。園内を渡るハツ橋から周辺に花菖蒲を眺めることができます。花のテラスからの眺めも最高です。

- 住所：袖ヶ浦市船橋 2390
- アクセス：JR内房線船橋駅からバス「のぞみ号」または東武東上線「いちいらくオードの森」(袖ヶ浦公園)下車(約15分)

ミツバツツジの里づくり

～赤紫に咲き誇る～

4月初旬～5月

君津市の花として親しまれているミツバツツジはちょうど桜の花を咲かせる4月初旬から5月頃に山道を赤紫に染めていきます。ミツバツツジの里づくりは、荒れた里山の整備にもなり、市民の皆さんの手で約1万本のミツバツツジが植樹されています。

- アクセス：袖ヶ浦公園管理組合 0438(60)5560

マザー牧場

350万本の菜の花

開花中～4月中旬

マザー牧場の春の風物詩！約350万本の「菜の花」が広大な堀内を鮮やかな黄色に彩ります。晴れた日の青空と菜の花の黄色のコントラストは春ならではの美しさです。春のあたたかい日差しの中でのお散歩や、花とのふれあいをお楽しみください。

「花の大斜面」西には、「花の小道」があり、菜の花に包まれた写真も撮ることができます。房総の山々を見渡せるポイントもあり、春の暖かい日差しの中を散策するのびっぴり！

- 営業時間：～4/5(日)イلمミネーション 毎週曜日 9:30～20:00
4/6(月)～9:30～17:00
- 入場料：～4/5 普通乗用車1台3,000円・徒歩での来園(4才以上)おひとり500円 / 4/6～ 大人800円・4才～小学生400円・駐車場金1,000円
- アクセス：JR内房線船橋駅からバス「のぞみ号」または東武東上線「いちいらくオードの森」(袖ヶ浦公園)下車(約15分)
- 住所：袖ヶ浦市水き419 0438(60)5511

いちいらくオードの森

～花菖蒲&あじさい～

5月下旬～7月上旬

四季折々の風景を楽しむことが出来る遊歩道などが整備され、市民の憩いの場いちいらくオードの森では、5月下旬から6月上旬にかけては花菖蒲、6月上旬からはあじさいが色鮮やかに咲き誇ります。また、4月中旬から6月上旬にかけては、公園入口でくさんの雛のぼりを見ることもできます。

- 住所：市原市松木4 1011
- アクセス：小湊港駅北線下車徒歩15分
- お問合せ：いちいらくオードの森 管理事務所 0436(96)1119

富津の海岸

～浜辺に広がるハマヒルガオ～

4月～5月

春の風物詩のひとつは、青い海と海岸の砂浜に群生するハマヒルガオのうすい桃色のコントラスト！暖かい陽ざしの中でゆったり海辺を散歩するのびっぴりを感じてしまいませんか！

- ハマヒルガオが咲いている海岸：富津時間貸し 豊後海岸 新築子海水浴場 社郷海岸公園
- お問合せ：富津市商工観光課 0439(80)1291

プロ野球いよいよ開幕!!全30試合生中継!!

火～金 19:00～21:30 ※金～21:00

月日	対戦相手	放送開始時間	第2中継開始時間	月日	対戦相手	放送開始時間	第2中継開始時間
3月24日(火)	西武	18:15		5月9日(火)	セツル	19:00	18:15
4月7日(火)	ソフトバンク	19:00	18:15	5月10日(水)	セツル	19:00	18:15
4月8日(水)	ソフトバンク	19:00	18:15	5月11日(木)	セツル	19:00	18:00
4月14日(火)	楽天	19:00	18:15	5月18日(火)	日ハム	19:00	18:15
4月15日(水)	楽天	19:00	18:15	5月20日(金)	日ハム	19:00	18:15
4月17日(金)	オリックス	19:00	18:00	5月21日(土)	西武(ビジター)	19:00	18:00
4月22日(水)	西武(ビジター)	19:00	18:00	5月25日(日)	ソフトバンク	19:00	18:15
4月28日(火)	日ハム	19:00	18:00	5月27日(木)	ソフトバンク	19:00	18:15
4月30日(木)	日ハム	19:00	18:15	5月4日(金)	オリックス	19:00	18:00
5月8日(金)	西武	19:00	18:00	5月9日(水)	日ハム	19:00	18:15
5月15日(金)	ソフトバンク	19:00	18:00	5月10日(木)	日ハム	19:00	18:15
5月20日(水)	西武(ビジター)	19:00	18:00	5月11日(金)	西武	19:00	18:00
5月22日(金)	楽天	19:00	18:00	5月25日(日)	ソフトバンク	19:00	18:00
5月28日(木)	阪神(ビジター)	19:00	18:00	5月30日(金)	西武(ビジター)	19:00	18:15
5月29日(金)	広島	19:00	18:00	10月7日(水)	西武(ビジター)	19:00	18:00

読者プレゼント

エンジョイがずき専科のお店・施設を利用した感想をお寄せください。抽選で素敵なプレゼントを差し上げます。

エンジョイがずき 2020 春号 読者プレゼント応募アンケート

Q1 エンジョイがずきをどこで手に取れましたか?
A. 設置場所 B. 自宅 C. その他()

Q2 2020春号で良かったと思う記事は何ですか?
(P)

Q3 この置オスの身近なスポットを教えてください。
(2020年夏号掲載予定)

Q4 エンジョイがずきの保管期間はどのくらいですか?
A. 1日 B. 1週間以内 C. 2週間～1ヶ月未満 D. 1ヶ月以上 E. その他()

Q5 取り上げて欲しい情報、話題は何ですか?
()

Q6 掲載のお店・施設の感想をお書きください。
()

希望のプレゼント番号をご記入ください。 番

■住所 〒 ■年齢

■性別 ■TEL

■職業 ■職業

①東京ドイツ村
※2020年7月31日まで有効 ※P4、P5 券別
入場ご招待券 5組10名様

②マザー牧場
※2020年6月30日まで有効 ※P4、P5 券別
入場ご招待券 5組10名様

③五井グランドホテル
※2020年6月30日まで有効 ※P3券別
LUNCHアップお食事券 1組2名様

④時米亭浜屋
※2020年6月30日まで有効 ※P7券別
バーベキュー弁当(普通)2名 3名様

⑤hanahaco BENTO
※2020年6月30日まで有効 ※P7券別
焼き菓子2個プレゼント券 3名様

左記アンケートにお答えのうえ、切り取って(コピー)ハガキに貼り、下記の宛先までご郵送ください。

〒264-0028 千葉市若葉区桜木8-12-5
鎌カニニル エンジョイがずき「2020春号プレゼント」係

【応募締切】2020年4/10(金)必着
※発表は商品の発送をもって代えさせていただきます。
※個人情報保護法に基づき厳正なデータ作成(個人が特定できない範囲)のみ使用致します。



GWおでかけ情報!

かずさ YOSAKOI 木更津舞 尊&木更津ナチュラルバル 5/3(日)

第19回かずさYOSAKOI木更津舞尊と木更津ナチュラルバルが同時開催されます。千葉県最大級のよさこいのおまつりは圧倒です！また同じJR木更津駅西口広場で開催される木更津ナチュラルバルは安心、安全、無添加な「本当のおいしさ」にであるオーガニックな「食」のイベントです。

■日時：5/3(日)
 かずさYOSAKOI 木更津舞尊
 木更津駅西口・東口広場 10:00 ~ 15:00
 ☆木更津ナチュラルバル
 JR木更津駅西口広場
 11:00 ~ 17:00
 ■お問合せ：平日 木更津市観光推進課
 0438(23)8118
 土日祝（一社）木更津市観光協会
 0438(22)7711



小堀川上空を舞う鯉のぼり 大空に泳ぐ250匹の鯉のぼり！ 4月~5月上旬

袖ヶ浦市浦田地区の小川橋付近にて、地元で「大空に鯉のぼりを揚げる会」が鯉のぼりを掲げ、約250匹の鯉のぼりが小堀川の上空を勇壮に舞い踊ります。

■開催期間：4月末~5月上旬
 ■場所：小堀川(川原409号)付近
 袖ヶ浦市浦田
 ■アクセス：船山自動車線の本木津山IC出口を右折、国道409号に向かって直進し付近
 ■お問合せ：袖ヶ浦市観光協会
 0438(62)3436



第28回いきいき市原プラン 4/29(水)-5/4(水)

新鮮な養老沼で自然に触れながら、自分の体力に合わせてコースを選び、ハイキング！ひとりでひとひと、家族や仲間と一緒にきやがに、のどかな里山を歩いてみては、いかがでしょうか？又、参加者は昼食所で協力団体から味噌汁のサービスもあります。ゴール後は養生会館での足湯サービスなども予定されており、お楽しみも満載です。

■コース1：4/29(水) 受付8:30~終了16:00
 ■コース2：小堀川遊歩道(受付スタート)
 ■コース3：小堀川遊歩道(受付スタート)
 県立市原公園1Cから5.6kmまたは養老沼木更津ICから6km
 ■お問合せ：市原市スポーツ振興課
 0438(23)9851

日本三大も合戦・ 楯網決定戦 5/4(日) 祝

富津フチ愛好会主催で毎年、遙年楯網フナチ(ネコエドリ)という10m程度の楯網の楯網決定戦が開催されます。オスマスを取り合う習性を利用して喧嘩さる伝統ある遊びで、歴史は古く江戸時代から始まったとされています。4~5月には雲を入れた箱を片手に長巻を巻いて、大会参加楯網者が始まり、楯網決定戦に挑みます。一般参加者への参加もあり、毎年、市内外から多くの見学者が訪れ、盛り上げられます。

■開催日：5/4(日) 祝
 ■会場：八間神社境内 富津市富津1465
 ■アクセス：船山自動車線木更津南富津駅
 出口から約15分
 JR房総線富津駅、バス富津駅前下車徒歩約3分
 ■駐車場：富津小中学校、JA富津支店
 ■お問合せ：富津フチ愛好会 担当：小坂
 090-8051-0007

富津市民の森フェスタ 5/5(火・祝)

気持ちの良い爽やかな生花広場の上にはたくさんの鯉のぼりが泳ぎます。小さなお子様でも参加できるゲームも行われ、豚汁や甘酒、牛乳のサービスもあります。毎年ごとの日に開催され、家族連れで賑わいますよ！

■日時：5/5(火・祝) 10:00 ~ 14:30
 ■会場：富津市長の森生花広場 富津市豊島179
 ■アクセス：JR内総線富津駅下車、バス「伊豆田んぼ行」終点下車
 船山自動車線富津南富津駅17号線、国道465号経由、徒歩89号線にて徒歩25分
 ■お問合せ：富津市民協会
 0439(80)1291



Golden week

おでかけ情報

房の駅

「千葉、だーい好き！」

千葉の特産品や加工品、地産の獲れたての野菜、果物、海産物など、千葉の美味しいものが勢ぞろいしている「房の駅」は千葉県内を中心に15店舗あります。



「房の駅」オススメ、

発酵食品で体に優しい「川原の金山寺味噌」
 小川原味噌店は、嘉永元年の創業以来、千葉黄金で約170年たった和食の原点ともいえる「麹」を独自の発酵技術で追究してきました。独自の発酵工程を経て「麹(もろみ)」となった原料に、商品の種類に合わせて味味した野菜が漬け込まれる。配合を熟知した人の手によって調整、調味された後、「低温熟成室」で育てるまでじっくり熟成させます。今では全国の金山寺味噌の出荷量の3割以上のシェアを誇る小川原の金山寺味噌。野菜に添えたり、納豆と混ぜたり、旨味と甘みのあるおいしい味噌を堪能してみてくださいね！



Enjoy Kazusa 設置のご協力ありがとうございます!!

●あなたの街のスーパーマーケットドラッグストア

- | | | |
|---|--|---|
| 千葉市
コートランドレオ 豊田店(緑区)
マミーマーク中心店(中央区)
トウス気店(緑区)
Mr Max おゆみ野店(緑区)
SENDO 土気店(緑区)
SENDO おゆみ野店(緑区)
SENDO 豊田店(緑区)
SENDO 千葉みなと店(中央区)
SENDO 大宮店(若葉区)
SENDO 長沼店(稲毛区)
ツルドラッグおゆみ野店(緑区)
いなか野桜木店(若葉区) | SENDO 五井杉形店(五井杉形)
SENDO 南船場(千禧)
SENDO 中央店(五井)
レオ原店(古市場)
しげのや 光風店(光風台)
しげのや 五井店(五井)
T.MART(午久)
すずらん・やまぐち(馬込)
ヤックス 光風店(光風台)
ウエルシア原五井店(五井)
袖ヶ浦市
主婦の店 福玉台店(木更根)
主婦の店 長津野店(長津野駅前)
市原市
尾張屋 長尾店(長沼台)
スーパー伊勢 袖ヶ浦店(野里)
のぞみ野ラシェ(のぞみ野)
SENDO 袖ヶ浦店(袖ヶ浦駅前)
尾張屋橋田店(橋田)
木更津市
SENDO 木更津店(滝見) | いなか野 木更津隣町店(錦旗)
尾張屋 木更津店(木更津)
長尾屋櫻橋店(高砂)
吉田屋櫻橋店(高砂)
いなか野 木更津隣町(錦旗)
松戸市
イオンタウン 君津店(中野)
T.いなか野 君津外舞橋店(外舞橋)
尾張屋 君津店(東町)
スーパー 富津 富津(南子安)
ヤックス 人見店(人見)
吉田屋大宮店(大宮市場)
富津市
フーマーケット LANDROME 富津(南木)
ヤックス 大宮店(千禧新田)
尾張屋大宮店(千禧新田)
吉田屋大宮店(湊)
太田屋(湊台)
ウエルシア大宮店(大宮) |
|---|--|---|

●ホテル・図書館・カフェ...etc

- | | | |
|--|---|--|
| 千葉市
花水木幼稚園(緑区)
市原市
市原市立図書館(更姥)
五井グランドホテル(五井)
市原商工会議所(五井中央街)
新生舟の駅(水久)
長列舟の駅(幸小)
市原市住宅公社(更姥)
TTEC ヒル寿ホール(更姥)
市原水産組合(洗井)
あすの里いちほら(洗井小川)
ちからあけ大母寺(五井)
Le Harrison(今津朝山)
八幡屋(南井戸)
アタックゴルフ練習場(山田橋)
Kid's U.S. LAND レオ市原店(古市場)
市原産菜 産菜の店(古市場)
はなまる市原店(白金台)
袖ヶ浦市立中央図書館(坂戸市場)
東京ドイツ村(赤古)
製餅製茶工場(下原) | のうえんカフェ(川原井)
Rose hip cafe(磯辺)
はなごころ(更姥)
養老産物堂(坂戸市場)
ちからあけ実業所長尾店(長沼台)
木更津市
市原市立図書館(文京)
木更津フロントホテル(大和)
市原市住宅公社(更姥)
チキムンラサ(三井アトレットパーク木更津)
セブイレブン市原五井駅前店(錦旗)
宝楽(中央)
中国料理楽楽(大田)
山田屋(木更津)
Reverse cafe(東大田)
KAFFE ELK(錦旗南)
コンソルトリーマンマチャオ木更津店(旧田)
コンソルトリーマンマチャオ木更津駅前店(南舟)
アタックゴルフ練習場(白金台)
ヴェールカフェ(大船)
君津市
君津市立中央図書館(久保)
君津商工会議所(佐野) | 「道の駅」ぬれあいパーク・まきつ(幸徳寺)
すは刺製 せいひ(日原渡)
尾張屋(錦旗)
カヌーの陣「龍影楼」(市原)
パレスイロコシヤン(中野)
風鈴堂(幸)
君津の湯(外舞橋)
アタックゴルフ練習場(緑木)
君津市立産菜流通センター(大宮市場)
摂ラヌスホ(久留見)
ユウリ川味噌 夏のキャッチ(山崎町)
かきりんご 三山山旗楼(松崎南町)
ロマンの森共栄和
富津市
富津公園(富津)
富津市商工会(南木)
富津観光案内所(富津)
カフェ グラン・フォネ(大船)
Canon(南木)
餅カフェ(飯沼町元) |
|--|---|--|



Enjoy Spring

「早朝だけのお楽しみ」
ひつじの大放牧 マザー牧場
 春休みとゴールデンウィークの早朝イベントとして、150頭の羊の群れを大放牧します。すがすがしい朝の草原で、羊たちのんびりと草を食べている、そんな牧場風景あふれるなか、羊たちのふれあいを楽しんでみませんか？ 迫力の大行進はもちろん、記念撮影もできますよ！

期間：3/20(金～日)～22(日)
 4/29(水～金)5/2(土)～5/6(土・日)
 時間：3月：9:30～(09:20分)
 GW：8:45～(09:20分)
 会場：あまのひのき
 【料金】無料
 ※わんちゃんを連れての参加はできません。
マザー牧場
 ■営業時間(2月～11月)：
 平日 9:30～16:30
 土日祝 9:00～17:00
 ■入場料：大人(中学生以上) 1,500円
 小人(4歳～小学生) 800円
 ■駐車料：乗用車1,000円
 タクシー(30分)200円
 ■アクセス：駿山自動車道津賀PAスマート
 IC(ETC利用禁止)から約8km
 JR内房線津賀駅より徒歩15分(車で約35分)
 JR内房線津賀駅より徒歩15分(車で約30分)
 ■問合せ：富津市田舎 940-0439(373)2011

第16回ハンドメイドマルシェ
in 市原
 2日間に亘り、約80名の作家さんによる手作り品の販売やワークショップが開催されます。布巾、ガラス細工、七宝焼き、お花、パンやクッキーなど様々な手作り品で会場は盛り上がりがあります。1日目と2日目は別々の作家さんが出展するの両日お楽しみいただけます。お持ち帰りできるワークショップも催され、又、作品が当たる無料の抽選会もありますよ！

■会場：TTECビル夢ホール(市原市原1-19-8)
 ■開催日時：6/21(土)～22(日)
 10:00～16:00
 ■アクセス：JR内房線五井駅より徒歩約15分
 船通線津原駅下車、約5分
 ■駐車場：ル・プチ・マルシェ
 ■お問い合わせ：0436(23)4077

君津のホテルの里
 梅雨時、きれいな水が流れる川や水田の近くに、昔懐かしい日本の風景が蘇ります！



この伝統的な天然のイルミネーションを彩るの主にガシヤホテルとヘイケホテル。成虫の期間は1～2週間というはかない。この時期ならではの淡くせつなく放つ光に会いにでてみてください！

★特別夜開
 ガシヤホテル 5月下旬～6月中旬
 ヘイケホテル 6月中旬～7月上旬

ホテルの里
 ●清水宮産直所(管1954)
 ●稲穂長良の橋(重長 690)
 ●三舟の里内所産直(小倉 359-1)
 ●大坂ホテルの里(君津市大坂)
 ●ホテルの森(重長 659-1)
 ■お問い合わせ：0436 市原観光協会
 0439(62)115



高瀬神社春季例祭
「花嫁まつり」
 氏子に嫁に来た人が花嫁衣裳で氏神様に結婚の報告をするとともに、宇智宿禰・家内安を祈願するというお祭りです。高瀬神社は古くから安産子育ての神として信仰を集め、パワースポットのひとつでもあります。お祭りで、花嫁行列に花嫁行列7人参加し、とても様々な花嫁とかわいらしい子供たちに観客も思わずニコリ。

■日時：4月19日(日) 10:30～
 (花嫁行列、観覧行列 13:30～)
 ■会場：高瀬神社
 ■住所：市原市高瀬1
 ■アクセス：小湊鉄道高瀬駅前下車徒歩7分
 ■お問い合わせ：0436(98)0472 高瀬神社

潮干狩りの季節がやってきました！
～木更津・富津～
 春から夏にかけて、木更津、富津の海岸では潮干狩りが賑わいます。潮見表を必ずチェックしてからお出かけください！

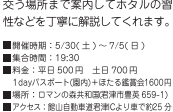

- ◆持ち物チェック！ 籠手、網又はワケツ、持ち帰り用のクーラーボックスなど、潮見表用靴、タオル、サンダル、日焼け止めクリームもお忘れなく。
- ◆おまじないの出し！ 持ち帰ったおまじいと海水(又は約3%の塩水)を「ポルを」といって2～3回振り回す！必ずおまじいをします。



(木更津・富津の潮干狩り会場)

会場	所在地	開催期間	料金額(個人)	主な特徴
水辺海岸	木更津市津込1434-2 0438(41)1341	3/14(土)～7/25(土)	大人 1,800円 小学生 900円	アタラシクから楽しむ。駐車場も広い(約1000台)。お祭り期間中は無料のゴミ回収サービスを実施。バーベキューも可能。
金田	木更津市津原4416 0438(41)0511	4/7(土)～7/5(日)	大人 1,800円 小学生 900円	華やかなイベントと合わせて一日限定のレジャーを企画。バーベキューも可能。
金田海岸	木更津市津原1 0438(41)0511	4/7(土)～7/5(日)	大人 1,800円 小学生 900円	龍宮入り(水子と白ひのめ)の船がおり、羽生にはお祭り、潮干狩りが終わると、おまじいをして帰る！
久津原海岸	木更津市久津原2265-3 0438(41)2696	4/5(日)～7/5(日)	大人 1,800円 小学生 900円	小川の中にあるため、砂浜が狭く、潮干狩りよりも比較的長く潮干狩りが可能。
江川海岸	木更津市江川1076-6 0438(41)2234	3/14(土)～7/23(日)	大人 1,800円 小学生 900円	潮干狩りができることで有名。約1km(約1000人)の長さで、小学生から大人まで楽しめる。ファミリーにも人気！
木更津海岸	木更津市土倉3丁目 中央の公園 0438(23)4545	3/14(土)～7/25(土)	大人 1,800円 小学生 900円	この中で最も長い潮干狩りイベントのため、ローテーションは決まりました。また、浜木更津から徒歩徒歩車で約25分！
富津海岸	富津市富津2307-2 平日：0438(97)7121 土日：0438(97)2233	3/8(日)～7/26(日)	大人 2,000円 小学生 1,000円 (小学生未満300円)	お土産抽選会(大人20名/小学生1名)1kg付。お祭り期間中は、おまじいをするだけでなくおまじいのおまじいをする！一日限定バーベキュー！

※特記表以外の料金は、大人/中学生以上、小人/4歳以上

第38回市原市園芸まつり
 市原市内の生産者が育てた野菜苗や花苗、安心安全な採れたて野菜などの農作物、だんごやジャムなどの農産品・地産地消推進協力店などによる農産物の販売をします。このほか、野菜収穫体験や野菜栽培講習会などのイベントを予定しています。

■日時：4/24(金)～26(日) 9:00～16:00
 ■場所：市原市東センター(安原 980)
 ■アクセス：船通線津原駅・市原ICからR297
 市原バイパスを西方向へ約5km
 ■お問い合わせ：市原市農林業振興課
 (市原市東センター)0436(36)4187



ジージの森にログハウス誕生!

ジージの森にテレビ番組の企画で作られたおとぎ話から出てきたようなログハウスが移築されてきました。チェーンソーアートで作られたオブジェや木のブランコなど思わず写真を撮りたくなるスポット！ハウスの中にある小さなテーブルで、おままごのようなごっこ遊びをしたりジージの森が一望できるバルコニーに椅子で上がったり…と子供たちに大人気です！

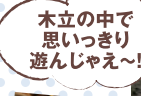

ジージの森 (アミューズメントエリア)
 3歳以上 1人 600円
 ※小学生までは保護者の付き添いが必要
 ※当日限り入り順待ち
 東京ドイズ村 P4 参加

東京ドイズ村



お弁当特集

～お花見や潮干狩りにもオススメ!～

バーベキュー弁当 吟米亭 浜屋

愛称「浜屋のバー」は昭和39年から変わらぬ味で木更津の名物弁当として、テレビでももちよちよち取り上げられています。浜屋はお米屋さんでもあるので、吟米したお米で炊いた白飯も自慢です! その白飯の上に、秘伝のたれに付け込み強火の道火で1枚1枚丁寧に焼き上げた国産ロース豚肉が豪華です。付け合わせはシリアルに北海道産のジャガイモのフライ、きんぴらと菜漬。たれのしみ込んだご飯と直火焼きのロース肉が絶妙! 懐かしい味付けの「あさり飯弁当」もオススメです。



(店舗情報)
●吟米亭浜屋木更津西店
(木更津市富貴一見10-24 スーパーの隣) 木更津市
●吟米亭浜屋南日店
(木更津市南日3-10-19
イオンタウン木更津南日1F)
●吟米亭浜屋文京店
(木更津市文京86-11-17)
■営業時間: 10:00-19:00
■定休: 無休



hanahaco BENTO

木更津駅(西口)から歩いて約8分。元東映の地に1年少し前にできた健康志向の女性に人気のお弁当屋さん。おしゃれな外観と明るい店内には地産の食材を使った手作りのお弁当が並びます。自家製塩麹を使ったから揚げ弁当やおからの入ったコロケ弁当

チャーシュー弁当 としまや

厚い大振りのチャーシューが5枚もこはんを埋め尽くしていますが、チャーシューは醤油甘辛味でとても柔らかいので女性でもべつとたいらげることができます。大盛でどの店舗で購入しても同じ「チャーシュー」を食べることができそうですね! また、「としまやミックス弁当(チャーシュー



など、種類も豊富ですが、メインのおかずにお子様にも食べさせたい嬉しい100円でいただける興津川の瀬がスープも嬉しい! 男性客向けに生妻焼き弁当も始めました。弁当の時期限定のお花見弁当(1,000円)はいかがですか?

としまや

厚い大振りのチャーシューが5枚もこはんを埋め尽くしていますが、チャーシューは醤油甘辛味でとても柔らかいので女性でもべつとたいらげることができます。大盛でどの店舗で購入しても同じ「チャーシュー」を食べることができそうですね! また、「としまやミックス弁当(チャーシュー

(店舗情報)
●木更津木更津市中西3-4-40
アオキス: 木更津駅前徒歩約8分
駐車場あり
■営業時間: 11:00-16:00 ■定休:
土・日・祭・年末年始・夏季休業
■お問い合せ: 0439-53-7640



MIRAIE TERRACE

2020年4月のカルチャースクール情報

「発見・学び・楽しむ・出会い」をテーマに住まいと暮らしに役立つさまざまなスクールを開催しております。
お気軽にご参加ください。あなたの暮らしを素敵に照らします。

#カフェ巡り
#おしゃれカフェ
#ティータイム

ティータイムセット
(11:00~18:00)
¥1000
ドリンク2種
スイーツ1種+ミニパフェ

2月ミライエテラス イベント「チャリティー・ガレージセール」のご報告
たくさんのご協力、ありがとうございました。
総額 345,600円

2月2日(土)に開催されました「チャリティー・ガレージセール」は、多くの皆様にご来場いただき協力ありがとうございました。多くの皆様にご来場いただきありがとうございました。売上金の一部を「自然環境の保全」の一環として「環境教育普及推進会」として、2月28日(金)に寄付させていただきました。

株式会社 藤和

MIRAIE TERRACE Cafe

TEL.0439-29-7838
君津市南子安5-26-17
営業時間 11:00~18:00 火曜日定休
※取扱価格と異なります ※写真はイメージです

- 9日(木) 10:30~12:00
紅茶教室~産地入門!「ダーズ」ジーンズ~
参加費:2000円
- 10日(金) 10:00~12:00
もっと楽しむ!カジュアル着物
参加費:1000円
- 16日(木) ① 10:30~12:00 ② 13:30~15:00
イースターアレンジメントレッスン
参加費:4500円
- 17日(金)
11:00~12:00 English with Kathryn~英語に慣れてみよう!~
参加費:親子1組500円
お子様1人追加ごとに500円
- 22日(水) 10:30~12:30
おうちパン講座~基本のハンドケーキ~&
けしゴムはんこ作り
参加費:2500円
- 24日(金) 10:00~12:00
収納講座~お片付けが楽しくなる魔法~
参加費:2000円
- 26日(日) 10:30~12:30
おうちパン講座~全粒粉くみパン~
参加費:2000円
- 27日(月) 11:00~14:00
アレンジで食べやすい!
体に優しい牛肉飯と台湾カステラ
参加費:3000円

2月ミライエテラス イベント「チャリティー・ガレージセール」のご報告
たくさんのご協力、ありがとうございました。
総額 345,600円

2月2日(土)に開催されました「チャリティー・ガレージセール」は、多くの皆様にご来場いただき協力ありがとうございました。多くの皆様にご来場いただきありがとうございました。売上金の一部を「自然環境の保全」の一環として「環境教育普及推進会」として、2月28日(金)に寄付させていただきました。

株式会社 藤和

3月ミライエテラス イベント中止のお知らせ
平年度より、ミライエテラス イベントにご参加いただきありがとうございます。
この度、前編はコロナウイルスの感染拡大の影響で、お集まりの皆さまのお帰りの安全を考慮し、3月2日(土)に開催を中止させていただきます。
ご参加の皆さまイベント「おうちパン講座」の申し込みは引き続き有効となります。
ご来場を楽しみにしてきてくださる皆さまには、大変ご迷惑をおかけいたします。お詫言わせてお詫申し上げます。
当節は、皆さまの安全が最優先です。大人数でのイベントは自粛する方針でございますので、改めてご迷惑はご負担しお断りいたします。
改めてご迷惑はご負担しお断りいたします。
なお、カルチャー・スクールの開催につきましては、改めてミライエテラス イベントはSNSにてご案内いたします。
今後のイベント、カルチャー・スクールの開催につきましては、改めてご迷惑をおかけいたします。お詫言わせてお詫申し上げます。
ミライエテラス イベントは、引き続き開催いたします。ご迷惑をおかけいたします。お詫言わせてお詫申し上げます。

MIRAIE TERRACE
ミライエテラス

「ミライエテラス」は、モデルハウス、Cafe、Kitchen、HAIなど一つに集まった暮らしのエリア。
家と暮らしの「発見、学び、楽しむ、出会い」がたくさん。集う人々が輝き、自分らしいライフスタイルが見つかる。
「未来を照らすように」ミライエテラスを思いを込めて。

ご予約・お問い合わせ
〒114-8502 東京都品川区南子安5-26-17
TEL.0439-54-7718
10:00-18:00
火曜・第1水曜定休

R17 マクドナルド
とんでん カフェ
ミライエテラス
住宅線ABO
チャリティー・ガレージセール 南子安
内みのわ 運動公園

4階のスクールホールは
コトナをご覧ください

発行 / 2020年3月15日発行
 配布 / ポスティング折込・店頭設置(無料) 委託
 エリア / 千葉市・市原市・袖ヶ浦市・木更津市・君津市・富津市
 編集・発行 / 株式会社カーニバル
 〒264-0028 千葉市若葉区桜木8-12-5
 制作デザイン / Canon (ソノソノ)
 広告等の問合せ / 株式会社カーニバル
 FAX.043-371-1582
 Email shoubu@carnival.jp.net

エンジョイかずさ

上総エリアのイベントやおすすすめグルメ、
 おでかけスポットなどの情報をお届けします!

次号夏号は7月15日発行予定

■掲載されている情報は2020年3月5日現在のもので、本誌掲載の記事・写真・イラストなどの権利転載を禁じます。著作権者様ご同意のないものは掲載致しません。

Enjoy Kazusa

2020 Spring | File 20



神門村 喫茶ZIZI

日本製鉄君津製鉄所の近くにある。神門村 喫茶ZIZIの扉を開けるとオープンテラスの先には気持ちの良い広さの庭が広がっている。庭ではワンちゃんと思いきり遊んだり、テラスで食事やお茶を楽しんだり。そこにはゆったりとした時間が流れる。又、店内には等身大のプレスリーやドラムが飾られたおしゃれな60年代のアメリカンスタイル。お天気の良い週末には、都内や神奈川のお客様も多く訪れるのだとか。

お食事は、国産ヒレなどのステーキが人気メニューですが、ビーフステーキランチもおすすすめです!新鮮野菜たっぷりのサラダにココアのあるビーフシチュー、パンがついて750円。ハンバーグ、とんかつ、カレーなどからデザートまで、メニューも豊富でボリュームもたっぷり!女子会にもぴったりです。



- 住所: 君津市大見1462-15
- 営業時間: 11:00~20:00(0.19:30)
- 定休日: 木
- 駐車場: 15台程度
- アクセス: 伊勢湾横断歩道より徒歩19分
- お問い合わせ: 0439(29)8454

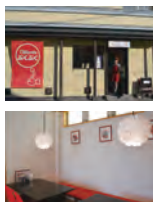

ごはんcaféぶくぶく

泉谷公園が3分。住宅街の一角にあるかわいらしいカフェ。看板料理をしていただくやさしさがあふれた明るい店内にはお子様連れやおひとり野菜好きなどで、賑わいます。実家で獲れた野菜をたっぷり使った人気メニューのハンバーグがチキンを置いた大きな大人ランチは850円(税込)。思わず口元がほころぶ、ふわっと柔らかな選んだハンバーグ、たっぷりのサラダとえびを包み込んだ生春巻きなどがほとんど1プレートで楽しめます。日々



- 住所: 千葉市緑区神中野中央4-23-13
- 営業時間: 9:00~15:00 MORNING9:00~11:00 LUNCH 11:00~14:00 TAKE OUT 11:00~16:00(受付14:30まで)
- 定休日: 水・日
- 駐車場: なし(お隣りにお借りください)
- アクセス: 京成はらね駅より徒歩10分。
- お問い合わせ: 090(6758)3385



KURKKU FIELDS ダイニング

〜農場の風景をビザ(お血)にのせて〜太陽の恵みいっぱい育ったオーガニック野菜、作り立てのフレッシュチーズなど、FARMではくまれた素材の味を最大限に引き出した石窯ピザが自慢のメニューです。有機ニシンのピザ1200円(税別)を注文しリビングアンという小麦粉の天然酵母で作ったピザ生地、フレッシュチーズと薄切りニンジンのうま味と食感に石窯焼きの香ばしさが加わり、自然のおいしさを海側には、「水牛のクアトロフォルマッジ」「れんこんと香菊のピザ」など。畑で採れたの野菜やハーブに自家製ドレッシングがかかったエディブルサラダは500円(税別)。シビエとブロッコリー、豚



とハーブのソーセージの盛り合わせ1000円(税別)。
 ■営業時間: ランチ11:00~14:30
 カフェ14:30~17:00(0.16:00)

KURKKU FIELDS
 木更津市矢那。アカデミアパーク近くにある約30haの広大な敷地の中には、「農業」「食」そして「アート」を軸とした自然豊かな農場が広がります。ダイニングをはじめ、シフォンケーキやペーカリーの専門店shopに加え、草間彌生作のオブジェギャラリー、宿泊施設なども点在します。

- 入場料: 平日 無料
- 土日祝: 大人1,000円・子供4歳~小学5年600円
- 住所: 木更津市矢那2603
- アクセス: 原山自動車道木更津北ICから車で約15分
- 定休日: 火・水(祝日以外)
- 営業時間: 9:00~17:00
- お問い合わせ: 0438(53)8776

Felicia

いちほアートミクスの開墾地の一つ、内田未来学校が併せて2.3分のところにFeliciaがあります。実家の酒屋で手作りケーキを販売したところ、とても評判になりついにカフェをオープン!提携養蜂場で大切に育てた卵をたっぷり使った焼きプリンケーキ、ふわふわ食感のレアチーズケーキなど素材にこだわった優しい甘さが痛みつきになります。ランチはローストビーフランチと牛すじカレーが売りが売りのアートミクスランチには、ミニローストビーフ丼、ボル



ベティーネ(ミートボール)白身魚のフライとたっぷりの新鮮サラダのプレートにコーヒューケーキもついて1500円(税別)とてもリーズナブル。地元のお客様はもちろん、ゴルフ帰りや観光のお客様にも人気のお店です。

- 住所: 市原市西245-1
- 営業時間: 9:00~18:00(ランチ11:00~16:00) 11月~3月、9:00~17:00(ランチ11:00~16:00)
- 定休日: 水
- 駐車場: 台付
- アクセス: 船大渡市場駅から車で約10分
- お問い合わせ: 0436(92)0137



Coupon
 Enjoy

読者優待クーポン
 切り取って、表示の各店舗でご利用ください。

Coupon
 Felicia

ランチセットご注文の方
カットケーキ 1個サービス

2020年5月5日まで