

Enjoy Kazusa

2018 Spring | File 12

Enjoy Spring

- 第12回戦国の里
三舟山・郡ダムお花見ウォーク
- 高瀬神社春季例祭「花嫁まつり」
- 小瀬川上空を舞う鯉のぼり
- 日本三大くも合戦・横綱決定戦
- 君津のホテルの里
- 潮干狩りの季節がやってきました!
～木更津・富津～

和菓子

さあ、
うす桃色の季節が
始まります



新松月
野口製菓
梅月庭
奈良輪 豊月堂



矢那川桜まつり
太田山公園
月毛公園&草川原公園
袖ヶ浦公園まつり
鶴舞花まつり
北五井緑道



市原市農業センター
小湊鐵道飯給駅周辺
小湊鐵道里見駅周辺
富津市民の森
小糸川沿岸
上総湊駅
湊川遊歩道周辺
飯野陣屋

HANA 春～初夏

東京ドイン村～関東圏最速の芝桜～
マザー牧場～春爛漫! 菜の花350万本!～
袖ヶ浦公園～優雅に咲き誇る花菖蒲～
清澄寺(鴨川)～天空の里にユリの楽園～
ミンハツツジの里つくり～赤紫に咲き誇る～
富津の海岸～浜辺に広がるハマヒルガオ～

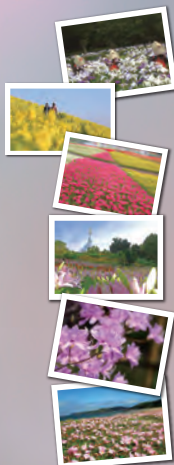

小湊鐵道
里山トロッコ列車



矢那川桜まつり

約100本のソメイヨシノが矢那川沿いに埋め尽くす見事な桜並木です。桜まつりでは大正風の舞台上で演芸などが行われ商店会主催の出店(焼きそば、駄菓子、弁当、飲物等)も出て賑わいます。

- 日時: 4/1(日)10時開始
- 場所: 木更津駅東口から徒歩7~8分 木更津図書館 飯失那川広場内
- 問合せ: (一社)木更津市観光協会 0438-22-



撮影: 香取県大田「曙の川沿」

太田山公園

神代の頃東征の際に、日本武尊がこの山から海を見つめながら、浪間に身を投げた妃の命懸けを偲び、永くこの地を去りかねたといふ悲しい伝説から、太田山は別名「恋の森」とも呼ばれています。約400本の桜が満開になると山頂が薄桃色に染まります。

- 場所: 木更津大正区2-14-2
- アクセス: JR内房線木更津駅南口約10分
- 駐車場: JR内房線木更津駅南口バス「太田山行き」で「恋の森」下車分
- 観覧料: 65分
- 問合せ: 木更津市市地産直連携 0438(23)487



湖岸公園 ライトアップ

龜山湖 月台公園&草川原公園

龜山湖周辺には、開花時期に合わせて、桜のライトアップを行っている公園があります。光に照らされた花が湖面に反射し、周囲は幻想的な雰囲気に包まれます。

- 日時: 4/7(土) 9時~14時30分 ※開花時期は4/8(日)
- 会場: 亀山湖公園 草川原公園250
- アクセス: JR総武本線草川原駅よりのみ野ターミナル徒歩1分(草川原公園) 下車
- 駐車場: 約200台
- 問合せ: 亀ヶ浦公園管理事務所 0438(63)6560



第30回袖ヶ浦公園まつり

水と緑の豊かさを約千本の桜が埋め尽くします!

- まつり当日は、イベント広場周辺で太鼓や吹奏楽の披露、御輿渡御、餅・菓子投げ、歌謡ショーなどが開催されます。
- 日時: 4/7(土) 9時~14時30分 ※開花時期は4/8(日)
- 会場: 袖ヶ浦公園 袖ヶ浦公園250
- アクセス: JR総武本線草川原駅よりのみ野ターミナル徒歩1分(袖ヶ浦公園) 下車
- 駐車場: 約200台
- 問合せ: 袖ヶ浦公園管理事務所 0438(63)6560

今年はずいぶん早く咲き始めました♪

さあ、うす桃色の季節が始まります



鶴舞花まつり

600本のソメイヨシノが咲き誇る鶴舞公園は千葉県桜の名所20選に選定されています! 鶴舞花まつり期間中は日没から午後9時まで、ライトアップされ、夜桜を楽しむことができます。桜の開花時期に合わせて、「鶴舞花まつり」を開催します。

- 期間: 鶴舞公園 市原市鶴舞243-1
- アクセス: 小湊鉄道上総鶴舞駅から徒歩約30分 船安通市原鶴舞インターより約10分
- 駐車場: 敷地内には公園内をはじめ、周辺に複数の駐車場あり(無料)
- 問合せ: 鶴舞さくら会 0436(88)3706



北五井緑道

西下水路沿いの緑地に約360本のソメイヨシノの桜並木が広がる。

- 場所: 市原市野見
- アクセス: JR内房線五井駅前下車徒歩15分
- 駐車場: 市原市五井駅前観光案内所 0436(26)0066



市原市農業センター

- 道の駅あすの里いちはらに隣接している市原市農業センターでは、芝生広場や散策路など敷地内様々な場所に、ソメイヨシノを始め、しだれ桜、八重桜、大カシヅカなど約100本の多種多様な桜に出会うことができます。
- 場所: 市原市安須980(道の駅あすの里いちはら隣接)
 - アクセス: JR総武本線市原駅から徒歩約15分
 - 問合せ: 市原市経済部農林振興課 0436(36)4187



小湊鐵道飯給駅周辺

小湊鐵道飯給駅の周辺には、線路を挟むように桜の木があり、その周辺には菜の花も咲き誇り、人気の写真スポットです。また、飯給駅には藤本壮介氏が設計した「Toilet in Nature」という女子トイレ兼アート作品もあり、その敷地内にも桜や菜の花などが咲いています。

- 場所: 小湊鐵道飯給駅周辺
- アクセス: 船安通市原鶴舞駅から徒歩約15分
- 問合せ: 舟岡第五井駅前観光案内所 0436(26)0066



小湊鐵道里見駅周辺

里見駅から徒歩約5分程の小高い丘に、「与市郎桜」と呼ばれている大きな一本桜(オシマザクラ)があります。毎年、多くのカメラマンが撮影に訪れる人気桜です。

- 場所: 小湊鐵道里見駅周辺
- アクセス: 船安通市原鶴舞駅から徒歩約15分
- 問合せ: 市原市五井駅前観光案内所 0436(26)0066

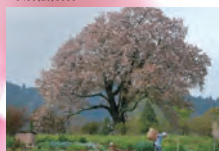

富津市民の森

山や谷を取り込んだ約50ヘクタールの広大な敷地に雄大なパノラマが広がる絶景のパノラマ広場、野鳥の森などの施設が点在する富津市民の森だが、芝生広場に広がる桜の群れも見事だ。お弁当を持って、さあ! できましょう!

- 場所: 富津市民の森管理棟 富津市富岡2785-1 0438-68-1000
- アクセス: 龜山自動車道富津中央ICより車で約25分
- 問合せ: 富津市市民観光課 0439-801291



小糸川沿岸

小糸川沿いの遊歩道には桜と菜の花を彩りながら、ゆったりと散歩ができます。

- 場所: 船橋市 ふれあい橋(船橋大橋)一階橋脚
- アクセス: JR内房線船橋下車 徒歩約7分
- 問合せ: 若津市観光協会 0439(66)2115



JR上総湊駅

山と駅と桜の織り成す桜が似顔風。



湊川遊歩道周辺

湊川下流の遊歩道沿いに約80本の桜が川面に彩る 富津市津津・湊・竹岡



飯野陣屋

江戸時代、飯野藩の陣屋(代官所)のあった場所。飯野神社への参道の両側には桜並木が。 富津市下飯野883

Enjoy Kazusa読者の皆様(はがき)からお寄せいただいた桜情報

(千葉県)	高野山小くさくら通り	鶴舞公園	豊後町	小糸川遊歩道
茨城県	久慈川	千ヶ崎公園(池の里)	飯野神社	成澤町(大井沢桜(中))
太田山	(住所)	三ツ公公園	アリオ原近くの人取川	全芝生公園
群馬の里でアソビ公園	豊島の大桜	八幡公園	(富津市)	藤光台公園
糸賀野中近づく桜並木	牛嶋桜	三石公園(日台台)	富津市ふれあい公園	山崎野々子公園
おひつり公園	飯野用水路橋畔桜並木	みずの原(ひらら台)	みづの原(ひらら台)	成澤町(大井沢桜)
鎌倉公園	北千原公園(池の里)	市原市	飯野神社(上野原)	(特設)市原市
飯野町3丁目(飯野)	飯野町(飯野町3丁目)	飯野町	飯野町(飯野町3丁目)	飯野町
小湊温泉沿い石神地区	廣戸川(八重桜など)	西武用水路の手す	若津公園	若津公園

3月17日、運行開始!

小湊鐵道里山トロッコ列車運行

／上総牛久駅～養老溪谷駅



緑の風を感じて、里山のんびり旅!



(小湊鐵道のトロッコ列車)

客車を牽引する機関車は、小湊鐵道で実際に走っていたものを復元したもので、動力はクリーンディーゼルエンジンを搭載! 客車は4両編成で、うち2両は窓を取り去り、里山の風を肌で感じることができる。又、客車は4両ともに天井はガラス張りというユニークな造り。「2017年度グッドデザイン賞」も受賞しました!

(トロッコ列車の運行区間)

上総牛久駅～養老溪谷駅間で、乗降可能駅は上総牛久駅、里見駅、月崎駅、養老溪谷駅。

(里山トロッコ列車乗車整理券は要予約)
トロッコ整理券はWebまたは電話で申し込みを行ない、乗車当日、トロッコ列車乗車駅でトロッコ係員に申し出て、トロッコ整理券を購入。乗車は予約定員制(自由席)で、窓あり車両、窓なし車両ともに、乗車券の他に乗車整理券(500円)を購入する必要があります。乗車券は小湊鐵道全線(1日フリー乗車券(1800円・子供900円)がお得です! (発売当日限り有効)

■お問合せ：小湊鐵道 里山トロッコ係 0436(23)5584 (10時～16時)



JR内房線五井駅の連絡通路を通ればローカル線「小湊鐵道」の旅が始まる! 五井駅から上総牛久駅まで約30分普通列車に乗ります。

トロッコ列車始発駅の上総牛久駅に着くと、トロッコ列車がお待ちかねです! 里見駅では、土日及び5/3(木祝)・5/4(金祝)はトロッコ停車時間にあわせて飲み物や軽食・グッズ販売などがあり、又駅を出ると、「駅喫茶」が営業されています。養老溪谷駅ではなんと駅に「足湯」があるのです。(鐵道利用者は無料!) でも列車の本数が少ないので乗り遅れないようにご注意くださいね!

この春、貸し切りで歓送迎会!

滝の流れる明るい店内でランチバイキング...

ライトアップされた滝が幻想的なディナー...

カーニバルでの歓送迎会はいかがですか?



■ランチ貸切り 90分間 40名様より
バイキングスタイル+ソフトドリンクバー付き
お一人様大人2,160円～



■ディナー貸切り 2時間 30名様より
buffスタイル+フリードリンク付き
お一人様 6,480円～

CARNIVAL

お気軽にお問合わせください。
レストラン カーニバルまで

GOI GRAND HOTEL
五井グランドホテル



大好評!
特別プラン
Pearl Plan

Pearl Plan

6名様 165,000円(税・サ込)より

教食式・ドレス・タキシード・美容室付け・ブーケ & ブートニア (アート)
お料理 (コース)・ドリンク・スナック撮影 (データ GOP)・会場・控室



※毎週土日はドレスの試着会を開催しております。お気軽にご相談ください。
(要予約) 0436-23-1211 贈礼予約)

市原市五井5584-1 ご予約・お問合せ

Tel **0436-23-1211**

HANA春～初夏

見頃/3月下旬～4月下旬

東京ドイツ村～開園園最大級の芝桜～

今年で10年目となる東京ドイツ村の芝桜は開園園内最大級1より密着し鮮やかに咲き誇る25万株の芝桜は白・ピンク・紫のグラデューションで春爛漫の幸せを満喫できます！芝桜の丘では木道を散策しながら、ポット池では水面に映る逆さ芝桜の風情を楽しみましょう。又、4月になるとピンクや白、黄のチューリップが咲き誇り、色鮮やかに広～い丘一面を彩ります。

- 営業時間：～4月(7日/ミルニーション開園期間) 9:30～20:00
4/9～9:30～17:00
- 入場料：普通乗用車1台 2,500円
徒歩での入場 大人1人(4歳以上) 500円 8～4歳までの幼児 200円
- アクセス：船山自動車道(船橋・浦安IC)より約5分
- 電話番号：船山観光客舎 419
☎0438(6)05511
- ★イベント有り (P7参考)

見頃/4月初旬～5月

ミツバツツジの里づくり～赤紫に咲き誇る～

君津市の花として親しまれているミツバツツジはちょうど桜の花が散る4月初旬から5月頃に山里を赤紫に染めていきます。ミツバツツジの里づくりは、荒れた里山の整備にもなり、市民の皆さんの手で約62,000本のミツバツツジが植樹されました。

- ミツバツツジの里 清和農林の森、久保菜穂牧場、三山山など
- 問合せ：君津市観光協会 ☎0439(6)2115

見頃/3月中旬～4月中旬

マザー牧場～香燗湯！菜の花350万本！～

菜の花満開の花回廊をゆったり巡ってみましょう！「花の大斜面・東」をつづ、総延長約1.5kmの菜の花回廊。コース半ばでは房総の山々を見遠せるポイントもあり、春の暖かの日差しの中を散策するのひたひたまでのお楽しみコースです。5月上旬までの土日祝(春休みは毎日開催)はポピー摘みができます。香を摘んでご自宅で花壇に飾るととりどりのお花が咲きます。花びらの色は咲いてみてからの楽しみ♪

- 営業時間：(2月～11月) 土日祭 9:30～17:00 平日 9:30～16:30
- 入場料：大人(中学生以上) 1,500円 小人(4歳～小学6年生) 800円
- 駐車場：東洋館 500円 オートバイ1,300円
- アクセス：船山自動車道木更津南1Cより国道127号線経由約15km 電車JR内房線「新津原」より路線バスにて約30分
- JR房総線「佐貫町駅」より路線バスにて約20分
- 場所：東洋館前940-3 ☎0439(6)3241
- ★プレゼント有り (P7参考)

見頃/5月下旬～7月上旬

清澄寺(鴨川)～天空の里にユリの菜園～

日蓮聖人ゆかりの名刹として由緒ある聖蹟あらたかな地。「清澄寺」その奥の仏舎利塔前にユリの菜園が広がる！「清里産しの里づくりの会」地元有志の手により4年前に1万3千株の球根が植栽されて以降、毎年多くのファンで賑わう。なお、6月10日(日)・17日(日)には鑑賞会が開催され、贈渡ご利益巡り(スタンパラリー)を始め、ユリの切花・ポット植え・細り売りの即売会、長銃鉢(すくい取り)・磯辺餅の販売やマッパホー選手権(大声コンテスト)などの催し物も楽しむことができます！

- 場所：鴨川(船山自動車道IC)～原盛スライラ～川南料理工路下車約30分
- JR外房線(安房)磯辺駅からタクシー約20分
- 問合せ：清里産しの里づくりの会 ☎080(5)488(0)596

見頃/4月～5月

富津の海岸～浜辺に広がるハマヒルガオ～

青い海と海岸の砂浜に群生するハマヒルガオのうすい桃色のコントラストはこの季節ならではの風物詩。暖かい風の中のでゆったり海辺を散策すると初夏の訪れを感じてしまいますね！

- ハマヒルガオが咲いている海岸：富津岬公園、磯崎海岸、上総海岸公園
- 問合せ：富津市観光協会 ☎0439(6)1291

見頃/5月下旬～6月中旬

袖ヶ浦公園～優雅に咲き誇る花苺蒲～

1年を通して多くの市民や観光客で賑わう袖ヶ浦公園。例年5月下旬頃から、約3,600㎡の花苺蒲園に1万5千株もの花苺蒲が咲き誇ります。園内を渡る八ツ橋から周辺に花苺蒲をご覧ください。花のテラスからの眺めも最高です。さらに、6月9日(土)に行われる「花苺蒲まつり」では、花苺蒲園による花ガラ摘みや公園管理組合による太巻寿司などの販売を予定しています。

- 場所：袖ヶ浦市富高 2360
- アクセス：JR内房線袖ヶ浦駅から日本バスズの野分ターミナル行き「袖ヶ浦公園」下車(約15分)
- 駐車場：約200台
- 問合せ：袖ヶ浦公園管理組合 ☎0439(6)35660

季節限定！『桜海老メニュー』登場！

東京ドイツ村では、大人気の芝桜開花期間中、季節限定で桜海老メニューが誕生しました。無くならない終了となってしまうのでお早め！



桜海老御膳
桜海老ラーメン

東京ドイツ村 Tel.0438-60-5511

パッチョー

3/18 新企画「パッチャー！スライクゲーム」ではメンバーの本音に迫る究極の二択にメンバーのパッチャーな表情が見られちゃう！

(日) 23:30～24:00 ※録音新作
出演：山川七海 (AKB48チーム8 千葉東代表)、鈴木麻(ドラクエドラゴン)、AKB48 チーム8 関東メンバー、AKB48のチーム8(関東メンバー)が千葉県に来て、何かつパッチャーする番組！

3/22(木) 18:30～19:00
【再】同日23:00～23:30
初の甲子園出場を決めた中央学院高校の軌跡をたどります。

パッチョー お問合せ：043-311-3100 (平日朝10:00～夕方5:00) ※放送日時、内容は変更になる場合がございます。

4DXから抜けられない。

人迫り!

WHAT'S? 4DX

平世界が目の前に広がる映画の世界。3D映像に加え「体感4D」を演出する最新の振動装置を取り込み、乗客の体感の次元をさらにアップさせる感動体験。視・聴(音声)・触・臭・震動(体感)の5次元を体験できる最新の4DXシアター。最も感動した新しい映画体験！※年齢制限・体感によって異なります。

春の4DX公開作品はこちら!

<p>トゥームレイダー ファースト・ミッション</p> <p>公開日 3/21(水)</p>	<p>ヴァレリアン 千の感度の救世主</p> <p>公開日 3/30(金)</p>	<p>ジュマンジ/ ウェルカム・トゥ・ジャングル</p> <p>公開日 4/6(金)</p>
<p>パシフィック・リム: アップライジング</p> <p>公開日 4/13(金)</p>	<p>レディ・プレイヤー1</p> <p>公開日 4/20(金)</p>	<p>アンジャーズ/ インフィニティ・ウォー</p> <p>公開日 4/27(金)</p>

USシネマちはら台
ちはら台駅前3Dシネマ 4DXシアター(体感4D)を演出する最新の振動装置を取り込み、乗客の体感の次元をさらにアップさせる感動体験。視・聴(音声)・触・臭・震動(体感)の5次元を体験できる最新の4DXシアター。最も感動した新しい映画体験！※年齢制限・体感によって異なります。

【チケット料金】

■映画観劇用(大人2人で)	2,200円
■ミニシア(60歳以上)	1,100円
■ファーストデイ(毎月1日)	1,100円
■レディースデー(毎月第2、4、6週の月)	1,100円
■レディース(18歳以上)	1,300円
■シニア(65歳以上)	1,300円
■学生(18歳以上)	1,300円
■幼児(3歳以上)	900円
■80歳以上	+300円

【4DX鑑賞料】

■観劇用券 通常鑑賞料金+1,000円
 ■観劇券 通常鑑賞料金+1,300円
 ■3D作品 通常鑑賞料金+1,300円
 ※3D作品の観劇券は鑑賞30分前予約(200円)がかかります。3Dメタモルフォーゼの作品は3Dメタモルフォーゼ鑑賞料がかかります。

※サービス料金は適用外となります。
 ★プレゼント有り (P7参照)

木更津ワシントンホテル
で過ごす優雅なひととき。

Party Plan
パーティープラン

お客様の目的にあわせて幅広くご利用いただける木更津ワシントンホテルのパーティープラン。ホテルならではの上質な料理とおもてなしで、ワンランク上のパーティーをお楽しみください。ご利用人数や目的に合わせてお選びいただけます。※お気軽にお問い合わせください。

BANQUET ROOM SATSUKI ~2F さつき~

歓送迎会プラン
~10名まで

大切な仲間を送り出し、迎え入れる歓送迎会。仲間と過ごす特別な時間です。

お一人様 **¥7,500-**

同食会を催される方々に3つのプランをご用意しております。様々なシーンに合わせた楽しみをお楽しみください。

お一人様 **¥6,000-**

お一人様 **¥5,000-**

盛り合わせ通年プラン

ホテルならではのおもてなしやお料理で記憶に残るご宴会を。

お一人様 **¥5,000-**

※単品注文プランの場合お食事券は別途発行いたします。

2F レストラン(ボンサルト)

Bonsalute

ランチ 11:30~14:30(13:30ラストオーダー)
ディナー 17:30~21:00(20:30ラストオーダー)

アニバーサリープラン

お誕生日や結婚記念日など大切な日にふさわしい特別ディナーで思い出のひとときをお過ごしください。

お一人様 **¥8,000** (税別)

女子会プラン

みんなでワイワイ! ワシントンホテルで楽しくお祝い、ちょっぴり優雅に♪

お一人様 **¥4,800** (税別)

6名様以上のご予約でスパークリングワインプレゼント

ご宿泊もお任せください!

「さつき」ご利用のパーティープランのお客様は特別料金でご宿泊いただけます。ご希望のお客様は担当者までお問い合わせください。お申し込みはお問い合わせください。

まわりを気にせずゆったに個室もご用意しております。

24名様までご利用できます。

長寿のお祝いや法定など、家族の集まりにもぜひご利用ください。 2時間 **¥5,000** (税別)



第12回戦国の里 三舟山・郡ダムお花見ウォーク

三舟山周辺の野山を散策しながら、湖側の桜の花や桜のお花見ができるウォークコース。山頂にはヤマザクラやオオシマザクラなど豊富な遊歩道が整備されているので、ゆったりとお気に入りのスポットで一休みができます。足を伸ばせば、さわやかな湖の郡ダムの桜の木のすぐそばで弁当を食べるのも最高!又、イベント会場では、真元甲斐隊のおもてなしもあり戦国の里の雰囲気が増します!

- 開催日時: 4月14日(日) 9時~15時
- 高次実行: 高次中
- 受付場所: 郡公園(角島川)及び郡ダム
- 受付時間: 9時~10時 ※受付場所周辺にスタッフの配布あり(数直前に限りあります)
- コース: ウォーク: 郡津敷~遊歩道~三舟山山頂~三舟山の里(約10km) 遊歩道: 遊歩道~三舟山山頂~郡公園(約5km)
- 参加費用: 無料
- イベント会場: 三舟山の里(事務所: 三舟山山頂・郡公園 広場)
- 問合せ先: 郡津敷観光協会 ☎0439-56-2115



高麗神社春季例祭 「花嫁まつり」

氏子宅に隣り来た人が花嫁姿で氏神様に始婚の報告をするともに、子宝祈願、家内安全を祈願するというお祭りです。高麗神社は古くから産子子育ての神として信仰を集め、ハワースボットのひとつでもあります。お祭りは、花嫁行列に稚児行列も加わり、とても華やかでかわいらしい子供たちに観客も思わずニコリ。

- 日時: 4月22日(日) 10:30~(花嫁行列、稚児行列 13:30~)
- 場所: 市町南高瀬1 高麗神社
- アクセス: 小浜駅東高瀬駅より徒歩7分
- 問合せ先: 0436-98742 高麗神社

Enjoy Spring



小幡川上空を舞う鯉のぼり 大空に泳ぐ250匹の鯉のぼり!

毎年、5月の連休中に小幡川上空を約250匹もの鯉のぼりが雄大な舞い踊る。地元「大空に鯉のぼりを舞わせる会」が横田地区の中川横丁にて花見のイベントを開催します。



日本三大も合戦・横綱決定戦

電撃フジ系好会戦で毎年、逸材「フンチ」(ネコトトリ)という1cm程度(米粒)の横綱決定戦が開催される。オスがメスを取り合う習性を利用して喧嘩させる伝統ある遊びで、歴史は古く江戸時代から始まったとされています。4~5月には雲を入れる箱を片手に長棒をばいて、大会参加者探しが始まり、横綱決定戦に挑みます。一般参加者への供参加もあり、毎年、市内外から多くの見学者が訪れ、盛り上ります。

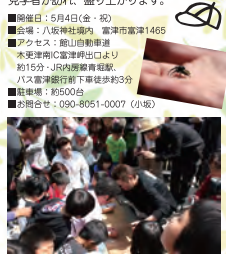

潮干狩りの季節がやってきた! ~木更津・富津~

Tシャツに短パン、ひさびさの大きい帽子を被って、潮干狩りに出かけよう!たくさん収穫したら潮の香いいい貝をお味噌汁にして楽みたいですね!

持ち物チェック! 熊手、網又はバケツ、潮干狩り用のクーラーボックスなど。着替え用下着、タオル、サングラス、日焼け止めクリームもお忘れな。

あさりの砂出し! 持ち帰ったあさりと海水(又は約3%の塩水)をポリ袋などに入れて2~5時間くらいは砂はだし完了。(50度のお湯を用います。あさりを投入。殻をこすりつけるようにしたら、そのまま5~15分ほど放置。という手順の方法もあります!)

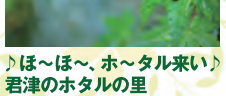

♪ほへほへ、ホへタル来い! 君津のホタルの里

梅雨時、きれいな水が流れる川や水田の近くに、昔懐かしい日本の風情が蘇ります。この幻想的な天然のイルミネーションを彩るのは主にゲンジボタルとヘイケホタル。成虫の期間は1~2週間というはかないながらも、幻想的に放つ光に心奪われてしまうのでしょうか?

- ホタルの里: 清木深沢温泉(1954-17) 清和温泉の森(青葉)
- 三舟の里: 東川所(小島369-1) 大森(大森の里(宮内庁管理))
- 観覧時間: ゲンジボタル 6月上旬~6月下旬
- ヘイケホタル 6月下旬~7月中旬
- 問合せ先: 郡津観光協会 ☎0439(56)2215

富津海岸干狩り場オープンイベント
 日時: 3月18日(日) 9時(事前受付一般入場)
 会場: 富津海岸干狩り場(富津市富津2307-2)
 ペット: フリゼ、フリスビー、ボール、バドミントン、あさりの砂出し機、ソーダ機、オシロイ、タオル、先着100名、生肉の手洗機(天候による) ※ゴミ処理場、非常時連絡先 0439(56)7121
 富津海岸観光協会 ☎0439(80)1291



(木更津・富津の潮干狩り会場) ※特に表記がない場合は、木更津・富津市立小・中学校まで

会場	所在地	開催期間	観覧人数	備 考	備 考
牛込池	木更津市大字1430-2 0438(41)489	3/18(日)~7/17(水)	大人 1,800円 小人 900円	アクアラインが通ると、駐車も悪い(約100台)が、貴重品の持ち帰りもあり!	
金田	木更津市大字16 0438(41)5200	3/17(土)~7/16(月)	大人 1,800円 小人 900円	富津湾に干渉して受った一日の雨のシミュレーションあり、バーベキューあり	
金田海岸	木更津市大字1 0438(41)7094	3/17(土)~7/16(月)	大人 1,800円 小人 900円	富津湾に干渉して受った一日の雨のシミュレーションあり、バーベキューあり	
久津海岸	木更津市大字265-3 0438(41)3850	4/11(日)~7/1(日)	大人 1,800円 小人 900円	1000名以上の観覧者を受け付け、芝生が広い	
江川海岸	木更津市大字1076-6 0438(41)1960	3/17(土)~7/16(月)	大人 1,800円 小人 900円	富津湾に干渉して受った一日の雨のシミュレーションあり、バーベキューあり	
木更津湾	木更津市大字3丁目 0438(23)4545	3/17(土)~7/16(月)	大人 1,800円 小人 900円	「中」の観覧のため、木更津湾の干渉のため、木更津湾からは徒歩約25分!	
富津湾	富津市大字307-2 0439(87)2250	3/18(日)~9/14(水)	大人 2,000円 小人 1,000円 小学生(休)800円	富津湾の干渉のため、木更津湾から徒歩約25分!	

応援しよー!

VONDS市原

ゼム/ピッチ/ストロブ/監督
 今年、第10回関東サッカーリーグでの優勝です。今季はJFL(日本フットボールリーグ)が女子チームの増設し、関東サッカーリーグ1部の優勝も狙える予定です。

昨年ではJFL昇格戦で、全日本地域サッカーチャンピオンズリーグ2017で決勝ラウンドまで進出したのですが、先一步が及ばずJFL昇格を棄てましたことになりました。今季の目標は、今季こそは関東サッカーリーグ1部に昇格することです。

木村百穂選手
 JFL昇格を目指します。2018年も皆んなの熱い応援をよろしくお願いたします。

■2018年度関東サッカーリーグ1部
 前期試合日程 (9月以降は省略)
 4/1(日) 16:00 桐蔭女子大学 センター・オリアスタジアム
 4/ 8(日) 16:00 ツルヴェルから新潟 矢野運動公園陸上競技場
 4/15(日) 14:00 東京23FC センター・オリアスタジアム
 4/28(土) 14:00 ジョイフル本田川口FC センター・オリアスタジアム
 5/ 6(土) 13:00 びんぼうの池 池田公園陸上競技場
 5/19(土) 15:30 フォクシアベスタ新潟 安斎運動公園陸上競技場(人工芝)※
 6/24(日) 15:00 緑木コープFC 足利市総合運動公園陸上競技場 ※
 7/ 1(日) 11:00 緑木コープFC 足利市総合運動公園陸上競技場(人工芝)
 7/ 8(日) 14:00 TOKYO UNITED FC 池田公園陸上競技場
 ※試合日程・キックオフ時間は変更になる可能性があります。

新日鐵住金かずさマジック

田中雄介キャプテンコメント
 今年、春闘・闘争モードをスロウに感じ、同じチーム優勝を達成したいと、チームを長期、ます新入選手も合流し、闘争モードにして戦って行きたいと思っています。今年も新日鐵住金かずさマジックへ熱く応援させていただきます。

新加入選手から自己紹介!
 ■松本選手コメント
 今シーズン、新日鐵住金かずさマジックに入団しました松本(前)選手! 川口打撃力があるマジックのチームの熱い応援をお願いします。
 田中選手コメント
 ■小塚選手コメント
 皆様、初めまして! シーズンから新加入の小塚選手です。チームのため、自分のためにも、自分の出来る事を出し、自分1人でも出場へ参加していきたいと思っています。熱い応援よろしくお願いします。
 ■田中選手コメント
 今年、新日鐵住金かずさマジックに入団しました。自分のセールスポイントは、守備でにぎやかな試合に貢献することです。自分の得意なところ、足元を固くしたい。より熱く応援をお願いします。
 ■小塚選手コメント
 今季、新日鐵住金かずさマジックに入団しました。自分の得意なところは、守備でにぎやかな試合に貢献することです。自分の得意なところ、足元を固くしたい。より熱く応援をお願いします。
 ■田中選手コメント
 今年、新日鐵住金かずさマジックに入団しました。自分のセールスポイントは、守備でにぎやかな試合に貢献することです。自分の得意なところ、足元を固くしたい。より熱く応援をお願いします。

田中雄介キャプテンコメント
 今年、春闘・闘争モードをスロウに感じ、同じチーム優勝を達成したいと、チームを長期、ます新入選手も合流し、闘争モードにして戦って行きたいと思っています。今年も新日鐵住金かずさマジックへ熱く応援させていただきます。

新加入選手から自己紹介!
 ■松本選手コメント
 今シーズン、新日鐵住金かずさマジックに入団しました松本(前)選手! 川口打撃力があるマジックのチームの熱い応援をお願いします。
 田中選手コメント
 ■小塚選手コメント
 皆様、初めまして! シーズンから新加入の小塚選手です。チームのため、自分のためにも、自分の出来る事を出し、自分1人でも出場へ参加していきたいと思っています。熱い応援よろしくお願いします。
 ■田中選手コメント
 今年、新日鐵住金かずさマジックに入団しました。自分のセールスポイントは、守備でにぎやかな試合に貢献することです。自分の得意なところ、足元を固くしたい。より熱く応援をお願いします。



奈良輪 豊月堂

古きよきことはそのままに
次世代へと受け継ぐ和菓子の伝道師
創業70年とあり、さらに和菓子を皆人の生活の中身近に感じていたくたいの思いでお菓子を売ってきたスペースを併設しました。今では小学生が一人でも立ち寄り、お団子をおやちにと頬張っている姿も見受けられるそうです。
地元の食材である落花生を使用した口どけの良い「落花生くずもち」はミシュラン獲得の和名店シェフが監修した逸品です。
春には白餡に桜の葉の塩気をはかきかけた「桜ふぶき」が新たな季節の訪れを感じさせてくれます。黒く白生地が対称的な色のあんが透けて見え、桜がふぶいて見えるようなお顔は心をとくようなわづらひに、餡から作られることには自らに見えない愛情を感じて商品に宿っています。
■住所：旭ヶ浦市市街地1352-2
■電話：0438-262-109
■営業：9:00-18:00 ■休：年中無休
■駐車場：56 ■交通：鹿山自動車道旭ヶ浦ICより車で5分 ◆プリント有り(P7参照)

梅月庭

味わい深い素朴な味を大切に
そして味とともに移りゆくおやちを
東京でも有名な名で甘味処を営んで
きていたがパンやお菓子の製造
を定めて1991年木更津で菓子専門店
として創業をしました。上生菓子が
すべて普段使われているから焼きなど
違う場所で愛されています。
梅で楽しめる人気のお菓子は、
落花生の甘塩をこしあんに入れて
2種類「麦こし」です。糖の
りをばわく落花生の風味をしつ
つと味わえる素朴ですがこけが
おいしい絶品です。
春には4種の上生菓子をご用意
をしようする生地で包んだ「つくし」や、つぶあんをこしあん
あんをうらんだ「露の花」など春爛
漫な情景が目にも浮かびます。一
つひとつのお菓子を込められた季節
の楽しみを味わい尽くしましょう。
■住所：木更津市清見台2-5-28
■電話：0438-387-444
■営業：9:00-19:00 ■休：なし
■駐車場：12 ■交通：鹿山自動車道木更津北ICより車で7分
◆プレゼント有り(P7参照)

野口製菓

若手兄弟力が合わせ
新たなアイデアで和菓子を息を吹き返
し、最後に高津で創業し菓子の製造
のみを営んだ直売所として現在と
一体となった直売所として存在して
は地元の人に親しまれています。
北海道産の小豆を炭火で炊くあ
んは全国各地探してもなかなか見
つからないこだわりです。後を継
ぐ30代の野口兄弟はアイデアを出
し出した、新たな商品を生み続けて
います。地元のお土産として愛され
ている。「ハバ貝菓」です。
べろと舌をさす様子ハバ貝を籠
中取りました。
春には和菓子王道の道明寺が
店頭の花をかせます。もちもち
の道明寺が丁寧な手仕事のあんを
さらさら包み込みます。
■住所：鹿野町南1487-2
■電話：0439-88-0881
■休：なし
■営業：10:00-18:00 ■休：なし
■駐車場：3台 ■交通：鹿山自動車道木更津南ICより車で15分

新松月

日本の美しき情景を大切に
奥ゆかしさを極めた御菓子に舌鼓
叩く23年に創業し数後の市販で
和菓子の文化を支えてきました。
長年の修行を積んだ職人さんの技
が地元の人たちに愛される故です。
。お店の看板商品は五井に決まっ
ている「大宮農中と小籠(おやち)」
です。大宮神社のご神木であるイチ
ョウを思わせるおやちの香りと
高い胡麻筋を採ったのもよ。しっ
つりもちろの生地で白餡と月波
の黒豆を使った小籠は味わい深い
逸品です。
新月の歴史を奏でる「月松煎餅」
黄色い目を、緑は桜を、赤色に
は庵(いかり)の意味合いを込めた
美しい三層になっており、桜の
季節を思わせるおやちや道明寺
を用いた職人さんの練り込まれた
匠にうたがうとります。
■住所：市原市五井2021-1
■電話：0436-21-0217
■営業：9:00-19:00(白/祝9:00-18:00)
■休：なし ■駐車場：12台
■交通：鹿山自動車道五井ICより車で7分

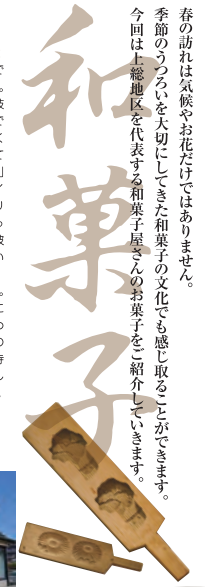

春の訪れは気候やお花だけではありません。
季節のうつろいを大切にしたい和菓子の文化でも感じ取ることができます。
今回は上総地区を代表する和菓子屋さんのお菓子を 소개してまいります。



Enjoy Kazusa 設置ご協力店

- 市原市**
五井ブランドホテル (市原市五井)
TECビルホール (市原市五井)
市原水納館 (市原市五井)
ドラッグ SENDO 八幡店 (市原市八幡)
SENDO 八幡店 (市原市八幡)
SENDO 湯が寺店 (市原市湯が寺分台)
SENDO 敷島店 (市原市敷島)
SENDO ちはら台店 (市原市ちはら台南)
SENDO 鹿台店 (市原市鹿台西)
SENDO 五井倉庫店 (市原市五井倉庫)
SENDO 舞船店 (市原市舞船)
SENDO 五井中央店 (市原市五井)
京屋 (市原市五井)
ちあらび大博覧 (市原市五井)
Le Hérissou (市原市津山鹿山)
mada cafe (市原市鹿台西)
八幡屋 (市原市湯井戸)
川屋 (市原市かき島屋)
アタクコゴルフ練習場 (市原市山田緑地)
お花まよとのカフェ 三江 (市原市佐賀)
月夜庵のみよ (市原市西広)
旭ヶ浦酒場
東京ドッツ村 (旭ヶ浦市永谷)
- 武井製菓工場** (旭ヶ浦市浦下)
のえんかふ (旭ヶ浦市川原井)
主体的製菓工房 (旭ヶ浦市牛倉館)
主産の 長崎漬物店 (旭ヶ浦市長崎館)
Rose hip cafe (旭ヶ浦市風波)
オヤチ工房 (旭ヶ浦市風波)
はなこども (旭ヶ浦市風波)
鳥居製菓自堂 (旭ヶ浦市観音寺町)
- 木更津市**
木更津製菓工場 (木更津市浜須賀)
オーララアソシエーツ (木更津市みずき緑地)
オパールカフェ (木更津市セントラル)
ゼン・インレブ木更津清見西川店 (木更津市清見)
宝家 (木更津市中央)
SENDO 木更津店 (木更津市清見)
中野製菓東洋 (木更津市太田)
山椒本店 (木更津市木更津)
Reverse cafe (木更津市太田)
KAFFE ELK (木更津市清見南)
コンラットマンティンカフェ木更津店 (木更津市朝日)
コンラットマンティンカフェ木更津南店 (木更津市南良)
アタクコゴルフ練習場 (木更津市五井)
MOKUYOSYA 本店 (木更津市大木)
TERIYAKI cafe & bar (木更津市清見台東)

- ボスティング(一部新聞折込み)他、この欄に掲載させていただいております
ホテルやお店等でも「Enjoy Kazusa」をご覧くださいませ。
- 君津市**
君津海産自産所 (君津市市街)
「津の朝」ふれあいパーク 香かき (君津市香手橋)
朝日漁業自産所 (君津市市街)
どな製菓 せいむ (君津市市街東)
総理 (君津市市街)
焼肉所「豊島軒」 (君津市市街)
パズル・ロマンチ (君津市中野)
やまやま (君津市市街)
風鈴堂 (君津市市街)
かりやん (君津市市街)
朝陽の (君津市市街)
アタクコゴルフ練習場 (君津市緑木)
君津市久留里観光交流センター (君津市久留里市街)
アタクコゴルフ練習場 (君津市久留里)
コアラ山遊歩 鶴女のキッチン (君津市山遊歩)
銀葉 (君津市東山)
ゆめ-あ (君津市東山)
SOBA AHIRU (君津市東山)
旭ヶ浦酒場
フードマーケットLANDROME 富津 (富津市南木)
富津公園 (富津市富津)
富津市商工会 (富津市富津)
富津製菓内務所 (富津市富津)
- ひろ寿町** (富津市新井)
カフェ クラウン・ファッセ (富津市大塚)
Canon (富津市市街)
Café LATTE (富津市市街)
休 (富津市市街)
◆ (富津市市街)
- ※市原市立図書館、木更津市立図書館、君津市立中央図書館でも閲覧することができます。
- 設置のご協力について**
店名・ご担当担当者・ご住所・電話番号をご記入の上、FAXにて下記までお申し込みをお願いいたします。
FAX:043-309-7288
お問合せ・株式会社コーニバル
TEL:0431-231-5878
【設置エリア】
市原市・旭ヶ浦市・木更津市・富津市・君津市

読者プレゼント

エンジョイがすぐ掲載のお店・施設を利用した感想をお寄せください。抽選で素敵なプレゼントを差し上げます。

エンジョイがすぐ 2018 春号 読者プレゼント応募アンケート

Q1 エンジョイがすぐをどこで手に入れましたか?
A. 設 置 場 所 ()
B. 自 宅 C. その他 ()

Q2 春号で良かったと思う記事は何ですか?
()

Q3 美味しきカレーのお店を教えてください。
(2018 年号掲載予定)

Q4 エンジョイがすぐの保管期間はどのくらいですか?
A. 1 日 B. 1 週間以内 C. 2 週間~1 ヶ月未満
D. 1 ヶ月以上 E. その他 ()

■住所 〒 () ■〒 ()
■氏名 () ■TEL () ■年齢 ()
性別 () ■職業 ()

Enjoy Kazusa 2018 Spring

①東京ドイツ村
※2018年6月30日まで有効 ■P4掲載
入館ご招待券 (当日有効) 5名様
※当日は11:00~17:00まで有効
※当日は11:00~17:00まで有効

②USシネマ (木更津/ちはら台)
※2018年6月30日まで有効 ■P5掲載
共通鑑賞券 5名 10名様

③梅月庭
※2018年6月30日まで有効 ■P7掲載
商品券 千円分 (お作りは出来ません) 5名様

④マザー牧場
※2018年5月30日まで有効 ■P4掲載
入館ご招待券 5名 10名様

⑤豊月堂
※P7掲載
「旭ヶ浦のお月さま」110枚入り 5名様

左記アンケートにお答えのうえ、切り取って(コピー可)ハガキに貼り、下記の宛先までご応募ください。
〒264-0017 千葉県君若家加曾町 1800-180
株式会社コーニバル エンジョイがすぐ「2018 春号プレゼント」係
【応募締切】2018 年 3/31 (土) 必着
※応募は商品の発送をもって代えさせていただきます。
※個人情報掲載は商品の発送および統計データ作成(個人が特定できない範囲)のみ使用致します。

Enjoy Kazusa

2018 Spring | File 12



TERIYAKI café

デザイン空間で楽しむ
大人の隠れ家カフェ

同級生だった木更津出身の内装業を営む若手建築家とシェフが手を組み、昨年7月に地元でカフェを始めました。店の看板には「TERIYAKI」の文字とハンバーガー屋さんを連想しています。しかし、中へ入ると木造りで開放感のあふれるおしゃれな店内ではイタリアで修行したおしゃべりな店内ではイタリアで修行してきた海東シェフのイタリアンが楽しめます。ランチタイムには「海の幸たのびのびベーカー」し人が集まる。ぶらぶら海老やタコなどの海の幸がふんだんに盛り込まれています。

店内には、TVを楽しむながらエスニックの要素を取り入れたインテリアのオリジナル創作料理もお楽しみいただけます。

内装を手掛ける会社ならではのデザインが活かされたお店をお洒落を楽しむ大人の時間と隠れ家に遊びに来たような重心の遊び心



- 住所: 木更津市湊町2-2-14
- 電話: 0438-38-4187 ●クーポン有り
- 営業: 11:00~24:00 (L.23:00) ランチは平日のみ
- 休み: 月曜日 ●駐車場: 4台
- 交通: 山自動車線木更津駅北口徒歩10分
- 【おすすりランチメニュー(毎週更新)】
- 天の海のベーカー(バズラドドリンク付) 1,280円
- TERIYAKI特製ポークカレー (サラダドリンク付) 800円



ハナコモ

朝採れ野菜と職人さんの腕で
味わい深い唯一無二のお店に

長蒲駅からは近い1287号線にしろな雰田気の店が待っています。中へ入るとフレンチポップの音楽が流れ、ドライブフラワー照明などのセンスが溢れる空間へと導いてくれます。店主の吉田さんは板前さんなどのさまざまな料理の経験を経て、畑から朝採れしたばかりの野菜を使ったお料理にこだわります。この日にいただいたのは「旬の春タヌクコース」。採れたてのレタスには自家製トランスリングでコーティングされたシーザーサラダを。しゃきしゃきの食感とタヌクの甘味に心を打たれます。食感が残るよう、手作りの塩辛と合わせたレタスの炒めごはんは両つづきになる美味しさです。【お料理のベースがやっぱり和食となつてまう」と話してくださいました。季節の白菜のポタージュにはこぼれかけたお汁が使われているそう。お肉や野菜には板前さんならではの目利きがあり、調味料や野菜は自分で作るこだわりは他では味わえないお店の存在を作上げてゆきます。

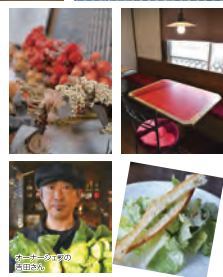

- 住所: 袖ヶ浦市鹿渡2610-3
- 電話: 0438-63-6063 ●クーポン有り
- 営業: 12:30~16:00 (L.15:00)
- 休み: 不定休 ●駐車場: 10台
- 交通: 朝採れ野菜木更津駅15分(徒歩15分)
- 【おすすりメニュー(税込)】
- (A)コース ヒュッス〜もオール海老のグリル1/2割 (朝飯、スープ、サラダ、デザート、ドリンク付) 2300円
- (B)コース オール海老のグリル1尾 (朝飯、スープ、サラダ、デザート、ドリンク付) 2200円



海猫珈琲店

丘の上のブルーを目指して
そこには海を望む珈琲の時間が待っています

都内の喫茶店で経験を積んだ店主の達達さんと夫妻は昨年富津竹岡の地にネオリトリップの珈琲が味わえるお店をオープンしました。珈琲を淹れる際に使うフィルターが布素材であるネルドリップは、旨みのもとであるコーヒーオイルを通過させるのでまったりとした口当たりを味わえるのだそう。白とブルーを基調とした一軒家の店内からは富津の海が見下ろせます。レコードと流す音楽にも時間は優雅によつて変えるというこだわりがあるのは優雅にクラシック、お昼にはポップな曲を、夕方にはじっくりとしたジャズを聴きながら、テーブルにあるブルーも多岐ありますが、お客様の洋服や様子を見ながらカッパソーサーの色も合わせてくれるそう。一杯の珈琲タイムには店主の日常を楽しむ心のヒントがたくさん

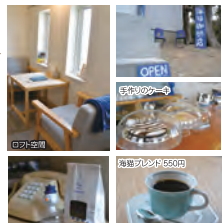

- 住所: 富津市竹岡175-108
- 電話: 0439-32-1772 ●休み: 木曜日
- 営業: 8:30~19:00 ●駐車場: 10台
- 交通: 山自動車線富津駅竹岡1C徒歩12分
- 【おすすりメニュー(税込)】
- アリス珈琲コーヒー 800円
- チーズケーキ 450円
- ロイヤルミルクティー 650円



Café のっぽ141

丁寧な暮らしの中で豊かさを
静寂の時間が教えてくれるコト

住宅街の奥の雑居道には自然と融合した古民家がありました。そこにはご夫婦の丁寧なカフェの営みに多くの人が惹きつけられています。中へ入ると天然素材を基調としたセンス溢れるインテリアが目を惹きつけてくれます。窓から覗く木々の風景は外の空間との隔たりのないよう、お客様はじっくり味を楽しみ目を豊かに耳を澄ませながら無音の時間を楽しんでいきます。「食を大切にしたい」と願うオーナーさんは、食材の持ち味を最大限に引き出しながら料理しています。この日のランチセットには、マグロとレタコのハンバーグをメインに車載のフライ、ごぼろのサラダや生姜のきり揚げなど様々な野菜をふんたんに取り入れた体に優しいものばかり、ドリンクには自家製ホットシールドドリンクをいただきました。すつと喉を



- 住所: 市原市都本1-141
- 電話: 0436-427107
- 休: 水曜日、水曜日
- 営業: 11:30~17:00
- 駐車場: 20台
- 交通: 山自動車線市原駅15分
- 【おすすりメニュー(税込)】
- 本日のケーキ 680円
- 本日のコーヒー 500円

Coupon
読者優待クーポン
切り取って、表示の各店舗で
ご利用ください。

Coupon
TERIYAKI café
ランチセットご注文の方
10%off

Coupon
ハナコモ
ランチセットご注文の方に
朝採れ野菜プレゼント

Coupon
朝採れ野菜プレゼント