

女性のためのタウンペーパー We Are Localism!

TAKE FREE ¥0

Enjoy Kazusa

2017 Spring | File 08



芝桜 東京ドイツ村

Enjoy Spring

- ハマビシがオ 富津岬周辺ほか
- 花菖蒲 袖ヶ浦公園
- ミツバツツジ 久留里城跡

ICHIHARA ART×MIX 2017

いちほらアート×ミックス2017(芸術祭)



牛込海岸・金田みたて海岸・金田海岸
久津間海岸・江川海岸・木更津海岸・富津海岸

潮干狩り&簀立て



桜

さあ、春の訪れ！
桜に会いにでかけましょう！



Amica 千葉～船橋
4月号 3/30(木)発行
千葉エリアの旬のニュースやイベント情報をご紹介!

LINE@
×
Amica

友達登録で千葉エリアのお得な情報をGET!
携帯でQRコードを読み取ってご覧いただけます。

LINEの友達追加からQRコードで登録してね♪

mic(ミク)ちゃん

Amica 千葉 検索

<http://www.amica-chiba.com/>

GOURMET

KAFFE ELK
オステリア ジャッロ
Café LATTE
コーラル山麓野 魔女のキッチン



屋上庭園がある漆喰と石張りの家 「音と光を奏でる家」見学会!

「食育」という言葉をご存じでしょうか。私たちが、それに加えて「住」「音」「光」を育む住まいの実現をめざしています。ぜひ、モデルハウスをご覧ください。

VIP
予約制
1日3組限定
3/18 19 20
10:00~17:00



キッズデザイン賞受賞

キッズデザイン賞は「子供たちの安全・安心に貢献するデザイン」「創造性と未来を拓くデザイン」そして「子どもたちを驚かすやわいデザイン」という理念を賞賛し、普及するための顕彰制度です。

「ルル家」ストーリー

LULU 家とは？
フランス語でLULU(懐かしい物) LUCA(光をもちらす)という意味から、子どもたちが安全・安心に暮らせる機能と美しさ、そして日常を別荘のように自然に遊び込んで楽しんでいます。「ルル家」にはそんな願いがこめられています。更に厳選された自然素材と「住育」「音育」「光育」が子どもたちの心に素晴らしい影響を与えることを目指しています。

星空を未来に贈る家づくり

映画で「もくもく村」CM大賞受賞中!!!



0120-512-515

もくもく村 検索、 住リノホーム 検索



株式会社あんしん 〒292-0501 千葉県君津市山崎野 1309-3 TEL: 0439-50-7780 9:00~18:00 (定休日: 日本橋)



さあ、春の訪れ！ 桜に会いに来て"か"いましょう♪

小湊鐵道沿線の桜と菜の花
黄色い菜の花が咲くはローカル鉄道の小湊鐵道沿線には里山の春が訪れます。(この花は、前年の9月末に、地元団体とボランティアの皆様により種が蒔かれているです！)そして桜が咲くと沿線の景色は春爛漫！4月第1週の土日(予定)には、小湊鐵道の複数の駅で、地元団体による地元農産物の産地直売や軽食の販売等が行われます。のんびりローカル列車に揺られて春の風をいっぱい吸い込もう！

■桜花のバスボット：高土駅～上総牛久楽駅
■期間：3/24～4/10
0436-23-9755



鶴岡村「花見くららのロード」木更津市海防



花弁82枚の鎌足さくら

Sweet Cherry Blossom

新松月 桜餅、誕生して300年!?

春の和菓子といえば、桜餅！なんと桜餅は300年前(享保2年1717年)に江戸で寺の前で創業した山本屋が売り出したのがはじまりとされる。さて関西では、もち米であんを包んだ道明寺、関東では桜色の薄皮であんを巻いた長明寺ですが、あなたはどちら派?市原の純血兼瀬庵などで評判の和菓子の老舗、新松月では桜餅300年を記念して、半農半工の桜餅を作り直しました。江戸時代に思いを馳せてこの時期ならでは和菓子の新作をご堪能あれ!

- 場所：市原市五井2021-1
0436-21-0217
- アクセス：五井駅(西口)から徒歩約13分
- 営業時間：9:00～18:00、祝日9:00～18:00(定休：2/24)
- 駐車場：10台



小湊鐵道船形駅

1伝説とロマンのよな 鎌足さくらの里をたずねてみよう!

鎌足桜は大化の改新で有名な藤原鎌足公とのロマン溢れる伝説で語り継がれてきたヤマザクラの一種で4月中旬に開花する遅咲きの八重桜。花弁が82枚もある桜で紅色のつぼみから淡桃白色に変化します。伝説とロマンの桜を訪ねよう!

【お花見スポット】鎌足さくら由緒の高倉橋倉庫、鎌足公園、矢野ダム公園、鎌足さくら公園、アカカマ公園など

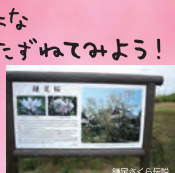

鎌足さくら里

矢野川桜まつり

矢野川沿いの約100本のソメイヨシノと、菜の花が河岸を埋め尽くし、水更津に情緒たつぷりの春がやってくる。

水更津一番街商店街振興組合が主催する桜まつりでは露店が出るほか、演奏やライブ、釣点などのイベントが盛り上げられます。矢野川沿いを埋め尽くすほどに見事な桜並木で、ほっこりしましょ!

- 日時：4月2日(日) 10:00開場
- 場所：水更津駅前口から徒歩7～8分
水更津海防歴史館前公園内
- 問合せ：水更津観光協会
0438-22-7711



歴史博物館「夕陽に染まる」



原河原公園 月丘公園

第11回戦国・里・三舟山 & 三舟山周辺のお花見ウォーク

三舟山周辺の野山を散策しながら、お花見ができるウォークイベント。山頂にはヤマザクラやオオヤマザクラなどを巡る遊歩道が整備されているので、ゆったりとお気に入りのスポットで一休みできます。

- 日時：4月2日(日) 9:00～16:00
- 受付場所：若津駅 及び 郡ダム
- 受付時間：9:00～10:00
- ウォークルート【Aコース】若津駅～法蔵寺～三舟山山頂～三舟の里案内所～若津ふれあい広場【Bコース】郡ダム～三舟の里案内所～三舟山山頂～郡ダム
- 参加費用：無料
- イベント会場：三舟の里案内所(飲食店や地元新鮮野菜などの販売)
- 問合せ：若津市観光協会
0439-56-2115



お花見ウォーク

亀山スプリングフェスティバル

なんと亀山湖では桜をライトアップします! 亀山湖の湖畔で遊覧ボートやスワンボートに乗ったり、日帰り入浴を楽しんだ後は思いっきり気取った桜を楽しんじゃおう!

- 桜のライトアップ
- 日時：3月9日(日)～4月5日(日)
18:00～21:00
- 場所：亀山公園 (津市津原1線130-1) 月丘公園 (若津市川根町月丘126-3)
- 問合せ：若津市観光協会 亀山支部
0439-39-2635

第28回袖ヶ浦公園まつり

水と緑の豊かな公園内には約千本の桜が埋め尽くす! 桜祭り当日は、イベント広場周辺において和太鼓、吹奏楽の披露、徳興楽隊、餅菓子投げ、歌謡ショーなどのイベントが賑やかに開催されます。

- 日時：4月1日(土) 9:00～14:20
- 雨天の場合は4月2日(日)に顺延
- 場所：袖ヶ浦市歴史館前
- アクセス：JR内原線袖ヶ浦駅からバス(のぞみ野村ミナミ又は東川行政センター行「桜」寄駅)下車 (約15分)
- 駐車場：約200台
- 問合せ：袖ヶ浦公園管理組合
0438-63-6560



水と緑豊かな袖ヶ浦公園

鶴舞花まつり

600本のソメイヨシノが花見客をお出迎え! 鶴舞花まつり期間中は日没から午後9時まで、桜のライトアップが行われ、夜桜を楽しむことができます。千賀県桜の名所20選に選定されていて桜の開花時期には公園から町並みまで、鶴舞の町は朝晩一帯桜色に! 4月2日(日)には、歌謡ショーなども開催されます。

- 日時：3/28(日)～4/9(日) 9:00～21:00
- 観覧公園：市原市鶴舞245-1
- アクセス：小湊駅より徒歩約3分から徒歩約30分、圏外津市原町センターより約10分
- 駐車場：祭り期間中は公園内をはじめ、周辺に臨時駐車場あり(無料)
- 問合せ：鶴舞さくら会
0438-88-3706



これぞ、日本のお花見!

富津市民の森

山や谷を取り込んだ約50ヘクタールの広大な敷地に絶景が広がるパノラマ広場、野鳥の森、キャンプ場(夏場の森)などの施設が点在する津市市民の森だが、芝生広場に広がる桜の群れも見事だ。青い芝生とピンクの桜の下で、子どもも大喜び。お弁当を持って、さあ! でかけましょう!

- 津市市民の森 富津市富津2786-1
0439-68-0929
- アクセス：船山自動車津市駅前中央ビルから車で約25分



里桜庵 地域の贈り物を生かした 君津の嵐土

9年前に東京から移住された園師さんが生み出すのは、君津で作られた採れたての素材を使用した滋味深いケーキ。春には桜が美しく咲き誇るこの地に里桜庵と店の名前を付けるほど、この地を愛していらっしゃる。「地元の食材で充実美味いものが作れる土地だから」と君津の豊かな生活を教えていただきました。春は桜の優しい風を感じるチーズケーキがおすすです。

- 場所：君津市春日280-28
0439-70-6633
- 営業時間：9:30～19:30(定休：水)
- アクセス：船山自動車 若津1号バスで19分
- 駐車場：5台 ※クーポン有り(P.8)



ICHIHARA ART x MIX 2017

いちはらアート×ミックス2017 (芸術祭)

新緑が色鮮やかに染まる美しいこの季節に、第2回を迎えるアート×ミックスが催される。舞台は市原湖畔美術館や開放となった小学校などで、市内小中学生によるウエルカム看板(各会場、小湊鐵道駅舎)が出迎えてくれる。会期中、各アート会場の他、普段立ち入れない拝殿を、宮司の案内で巡る歴史にお勧めの神社ツアー(要予約)や夜の里山の満点の星空を、望遠鏡で覗く春の星空観察(毎土18時、旧里見小にて開催 高校生以上500円)なども計画されている。今年は一アトな春を思いっきり楽しもう!



キジヤ真紀 / 蝶々のものがたり 地域の方々と共に制作した刺繍の蝶々1000匹を、旧小学校の木造校舎に展示。
市原未来菜校 (市原市青 174-8)



季節の新鮮野菜で作るオリジナルシュークリーム (KITZUKAKUMI)
旧里見小学校



初回のアート × ミックスがきっかけで就農した柴原さんがジャージャーのワークショップ開催!
新鮮野菜の販売やつぼ焼きの手販売も。出店日 (ワークショップ開催日) 4/8・4/15・4/29・5/3・5/5・5/7



豊福亮 / イチマル 高海湖の湖畔にカラフルな小屋を作って市原マルシェ (イチマル) を開催。会期中はワークショップも。豊福亮、かこさとし、カールステン・ニコライ 他
市原湖畔美術館 (市原市不入75-1)



開発好明 / モグラハウス 自活するモグラくん。穴から出てきて何やらはじめます。開発好明、角丸文、小沢敦志、レオニート、チシコフ、豊福亮、吉田和司、渡辺泰子、佐藤史治+原口寛子 ほか
IAAES [旧里見小学校] (市原市橋氏 541-1)

木村崇人 / 森ラジオステーション 森と人とを繋ぐ事をコンセプトに、小湊鐵道保線員のかつての詰所小屋を吾々山野草で覆った作品。
森ラジオステーション (市原市月峰 539 (月峰駅前))



Mai Cafe x Artisan Chocolate's3 (Mai Cafe)
旧里見小学校

のどかな田園風景とやさしい食事で人気の「Mai Cafe」が旧里見小学校でチョコレートショップをオープンします! 期間中は毎日出店するのでお店がカカオ豆から作るこだわりのおいしいチョコレート堪能してみよう!



- 会期: 2017年4月8日(土)~5月14日(日) 37日間
- 開催バスガイド ★フレンドシップ(P.4)
- 一般 / 2,000円 (朝税1,700円 / 市民優待割引1,500円)
- 学生 / 1,000円 (中学生以下無料)
- ※2017年2月15日~4月7日までお得な前売り販売。
- 各種プレイガイド、コンビニ、市原市内郵便局等で販売
- ※全会場駐車場無料 ※会場を巡る無料案内バスが運行
- 主催: いちはらアート×ミックス実行委員会
- 協力: 小湊鐵道株式会社
- 協賛会社
- いちはらアート×ミックス実行委員会事務局 (市原市原湖畔美術館新築棟内)
- 千葉県市原市千午500 TEL.0436-50-1160 <http://ichihara-artmix.jp/>

清水アキラ × 清水良太郎

五井グランドホテル サマーディナーショー

ものまね王座決定戦チャンピオンの登場で会場は大爆笑の渦!
舞台、ミュージカル、テレビなどで活躍中の親子共演ステージで初夏の夜をとっておきのひとときに!

7月1日(土) 1部:16時ディナー 17時ショー開演
2部:19時ディナー 20時ショー開演

1名様料金(お料理(フレンチコース)・フリードリンク付き) 税・サービス料
S席 28,000円 A席 25,000円 B席 22,000円

※駐車場に限りがありますので、当日のご来場は車やバス等の公共機関をご利用ください。
尚、五井駅西口よりホテルまで15:00~運行しておりますのでご利用ください。
※ご宿泊の場合にはプラス5000円にて承っております。



清水アキラ

長野県油田中で生まれ、建築家になる為
京大工業大学に入学したが、2年の時
TBS「探偵NOW!」への出演をきっかけに芸能へ
デビュー。その後「ハンターズ」を結成し、
昭和53年「思い出の唄」が30万枚を超える大ヒット!
その後レボ活動をし映画や舞台で活躍。昭和62年、
フジテレビの「歌がうまい伝説的歌唱」で優勝する。
ものまね四天王と呼ばれるようになる。

清水良太郎

高校在学中、NHK大河ドラマで芸能界デビュー。
その後、日本テレビドラマ「ごくせん」レギュラー出演。
フジテレビ「歌がうまい伝説的歌唱」で優勝する。
「爆笑そっくりものまね紅白歌合戦」で
長崎原のものをねて初出演。父の清水アキラの血を
受け継ぎ、数多くのレパートリーをもっている。
舞台・ミュージカル・テレビ・ライブなど幅広く活躍中。
2015年にはCDデビューを果たす。

チケットのお求め・お問合せ 市原市五井5584-1 Tel 0436-23-1211
info@goigrand-hotel.jp <http://goigrand-hotel.jp>

GOI GRAND HOTEL
五井グランドホテル

HOTEL SHURANZA 5月吉日 OPEN!



新たに京成線千葉中央駅近く(徒歩1分)に
五井グランドホテル系列
HOTEL SHURANZA がオープンします。
大浴場も完備し、快適なホテルライフを
お楽しみいただけます。



HOTEL SHURANZA

ENJOY! 潮干狩り&簀立て

春から夏にかけての風物詩、潮干狩り。季節がやって来たら潮干狩りに出よう! 船籠、持ち物、干潮の時間帯などもチェックして、大冒険に出かけよう!

あそびの準備
あそびが食べられない場合は砂を汚染して保存できます。砂をばらまいたら、丁寧に洗って汚染除去剤でリフレッシュさせます。



簀立て遊びに挑戦! ~すだめ実三丸~

昔ながらの漁、潮の引いた浅瀬の簀立ての中で活きたお魚と大格闘する簀立て遊び! 東京湾の活きのいい魚との触れ合いも貴重な経験ですが、何れにしても船の中でいたく獲れたてのお魚は絶品! 日によって獲れる魚は違いますが、すずきやクロダイなど目の前でさばいた生き活きやあさり、白身魚やおさりの天ぷらなどは新鮮そのもの。船の中で炊き上げるあさり釜飯とあさり汁も堪能できる船上での海鮮ランチも至福の幸せし。又、潮干狩りもでき、獲れたお魚やあさりのおみやげもあり至れり尽くせり!

※簀立て用の網くち、潮干狩り用の

熊手、あさりネットは完備している。釣、飲み物とクーラーボックス(魚持ち帰り用)を持参すればOK!
■船名: 田中船遊覧 中津島丸(定員20名)
■予約: アスレ: 木更津遊覧センター(電話) 0476-24-4411
■予約: すだめ実三丸(券別)
TEL:0438-41-1780 FAX:0438-41-4196
■料金: 船中 大人(11歳以上) 7,250円 小人(5~10歳) 4,850円 小学生未満 無料
■予約: 大人(11歳以上) 18,640円 小人(5~10歳) 14,860円 小学生未満 無料
※船中、船出し、予約のチェックはホームページでご確認ください。



あそびの砂出し
持ち帰ったあそびと海水(又は綺麗な海水)をポリ袋などにいれて、2〜3時間くらいお湯で洗って乾かして、お家のゴミ箱に入れてください。



どんな船籠がいいの?
Tシャツ、短パン、おさりの大きいい帽子、着替え用タオル、サンダルは長靴、お水、サングラス、日焼け止めクリームなど。

必要な持ち物は?
財布、現金(お釣り)、持ち帰り用のクーラーボックス、又はふすまびつ(バック)

名物弁当、浜屋のあさり飯!



「浜屋のバー弁」の愛称で親しまれているバーベキュー弁当と並び、国産「あさり」をふんだんに使った「あさり飯」も絶品! 薄口醤油のみりんなどでさっと炊いたあさり飯は、柔らかく風味も抜群。一籠に炊き込むスタイルのあさりご飯は、どちらかというと深川のあさり丼の残りを継いでいるんだとか。国産「大粒あさり」とたけのこがたっぷり入った炊き込みごはんは、おさりと香ばしい。あさり本来の深い味わいと、甘みのあるお米の深い味わい、どのおいしさに広がる。

●あさりご飯 木更津遊覧士1-10-24 (営業 10時~19時)
●朝日店 木更津遊覧士3-10-19 (営業 10時~19時)
●文島店 木更津遊覧士6-11-17 (営業 10時~19時)
■ご注文・お問合せ: TEL:0438-22-4161

■近隣の潮干狩り場

半田海岸 木更津市牛込1432-2 TEL:0438-41-1489	3/28 (水)~ 7/27 (木)	大人 (中学生以上) 1,600円 小人 (小学生以上) 800円	半田漁業協同組合 TEL:0438-41-1341	アクアラインから最も近く、駐車場も広い(約1,000台)。食事の取れる海の家も併設!
油田たてて海岸 木更津市北田4416 TEL:0438-41-5200	4/9 (日)~ 7/9 (日)	大人 (中学生以上) 1,600円 小人 (小学生以上) 800円	金田漁業協同組合 TEL:0438-41-0511	草地や浜にシートを張って一日浜辺のレジャーを楽しむ。バーベキューもこの春祭りの特別メニューあり!
金田海岸 木更津市北田4416 TEL:0438-41-0764	4/9 (日)~ 7/9 (日)	大人 (中学生以上) 1,600円 小人 (小学生以上) 800円	金田漁業協同組合 TEL:0438-41-0511	船室横スハチ三月の敷地内にある。利用者に優しい。潮干狩りがわらわら。お水を入れてお楽しみ! (お水持ち帰り可)
久津間海岸 木更津市久津間2885-3 TEL:0438-41-3860	4/9 (日)~ 7/9 (日)	大人 (中学生以上) 1,600円 小人 (小学生以上) 800円	久津間漁業協同組合 TEL:0438-41-3266	小堀川の河口にあるため、砂浜が長く、他の海岸より早い。お魚から獲りやすい!
江川海岸 木更津市江川576-6 TEL:0438-41-1960	3/28 (水)~ 8/11 (金)	大人 (中学生以上) 1,600円 小人 (小学生以上) 800円	江川漁業協同組合 TEL:0438-41-2234	潮干狩りまで歩いて行けますが、有料(お水大200円、小人100円)の渡し船が通っています。ファミリーに人気!
木更津海岸 木更津市東の2番地 (中の島公園)	3/28 (日)~ 8/24 (木)	大人 (中学生以上) 1,600円 小人 (小学生以上) 800円	木更津漁業協同組合 TEL:0438-23-4545	「中の島大橋」を渡って先が干干場のため、クレーンが活躍! また、JR木更津駅が徒歩5分圏内(25分)!
富津海岸 富津市津津2307-2 TEL:0439-87-2233	3/12 (日)~ 9/10 (日)	大人 (中学生以上) 1,800円 小人 (小学生) 900円 4歳~小学生未満 700円	富津漁業協同組合 TEL:0439-87-2121	東津浦一帯唯一の潮干狩り場。また、潮干狩りのほかに富津祭の楽しい施設一日中食べちゃう!

VONDS市原FC

今シーズ、クラブスローガン「進化」を掲げ、目標はJFL昇格!
現在、関東サッカーリーグ1部に所属している VONDS 市原 FC の 2017 シーズンの目標は、昨年果たせなかった「JFL 昇格」。この 2017 シーズンの目標は、昨年できなかった「アマチュアサッカー最の高峰の全国リーグ」Jリーグ参入を目指している VONDS 市原 FC (JFL とは、J3 の一つ下のカテゴリー)で、アマチュアサッカー最の高峰の全国リーグ)Jリーグ参入を目指しているのが今年の目標です!
これによって、まずはこの目標を成し遂げることが今年の目標です!

前期ホームゲーム(ホーム)結果
● 1部 16 (日) 横浜マリヤス SC FC (H) 14:00
● 2部 9 (土) 茨城ユナイテッド FC (H) 14:00
● 3部 11 (日) ムササビ FC (H) 14:00
● 4部 5 (日) 茨城経済大学 FC (H) 14:00

市原クラブ VONDS 市原 FC
0438-75-2015 <http://vonds.net>

新日鐵住金かずさマジック

チームスローガンに Over the Top ~俺らが俺が~を掲げ、一人ひとりが自覚を持ちチーム一丸となり戦って参ります。

3月~4月 試合予定	3/17 (金) せせがま (愛媛) 12:00	4/20 (木)~4/24 (日) 第59回 JABA 長野大会 (長野県)
	3/18 (土) 立正大 (岩手) 10:30	4/27 (木) 関東選手権 沼津 VS セガサユニ (大田山) 14:00
	3/19 (日) 国府津武大 (岩手) 13:00	4/28 (金) 新日鐵住金会杯(岩手) 自前未定
	3/21 (火) 磐城東洋大 (岩手) 12:00	かずさ市市民体育祭 04:39-5:02:25 http://www.kazusamagic.com/
	3/24 (木) TDK(岩手) 10:30	
	3/25 (土) 宇都宮国大 (岩手) 12:00	
	3/27 (月) TDK (岩手) 13:00	
	3/28 (火) 国府津武大 (岩手) 12:00	
	3/29 (水) 八戸学院大 (岩手) 12:00	
	3/30 (木) 酒造大 (岩手) 10:30	
	4/1 (土) HONDA 熊本大 (岩手) 同前未定	
	4/2 (日) NTT 熊本大 (岩手) 同前未定	
	4/6 (金)~4/10 (日)	
	4/14 (金) 東京カス (岩手・岩手県未定)	10:30
	4/18 (火) 日産大 (岩手)	10:30

読者プレゼント

エンジョイがすぐ掲載のお店・施設を利用した感想をお寄せください。抽選で素敵なプレゼントを差し上げます。

エンジョイがすぐ 2017 春号 読者プレゼント応募アンケート

Q1 エンジョイがすぐをどうして手に取れましたか?
A. 設置場所 ()
B. 自宅 ()
C. その他 ()

Q2 書留で良かったと思う記事はありますか?
(P)

Q3 お好みのスポットやお店を教えてください。

Q4 エンジョイがすぐの保管期間はどのくらいですか?
A. 1日 B. 1週間以内 C. 2週間~1ヶ月未満 D. 1ヶ月以上 E. その他 ()

Q5 取り上げて欲しい情報、話題は何ですか?
()

Q6 掲載のお店・施設の感想をお書きください。
()

希望のプレゼント番号をご記入ください。 番 番

■住所 〒 ■年齢
■氏名 ■TEL ■職業

Enjoy Kazusa 2017 Spring

● Café LATTE
● 東京ドイツ村
● ICHIHIHARA ART×MIX 2017
● マザー牧場
● 千葉県こどもの国
● 金田海岸・金田みたて海岸

左記アンケートにお答えのうえ、切り取って(コピー)Hガキに貼り、下記の宛先までご応募ください。

〒264-0017 千葉県若菜区加吉町 1800-180 株カニニル エンジョイがすぐ「2017 春号プレゼント」係

【応募締切】4/15 (土) 必着
※発表は商品の発送をもって代えさせていただきます。
※個人情報保護の発送および精算データ作成 (個人が特定できない範囲) のみ使用致します。



一部対象外の店舗・ブランドもございます。※画像はイメージです。当施設で取り扱いがない場合もございます。

「対象カードでのクレジット払い推奨!!」

ポイントアップデー 3/17(金)~20(月・祝)

対象カードでのクレジット払いで
100円(税抜)につき
通常2ポイント ➔ **3ポイント**

※その後のお支払い方法の指定はポイント。
※100円(税抜)につき通常ポイントの倍額は2ポイントとなります。

さらにオクト!
※ポイント付加可能な店舗・インストアポイント付加店舗・ポイント付加の特典付店舗・ポイント付加商品が対象となります。※ポイント付加の特典付店舗・インストアポイント付加商品が対象となります。※インストアポイント付加の特典付店舗・インストアポイント付加商品が対象となります。

ショッピング&お食事で当たる!
春のプレゼントキャンペーン

期間中、当日10,000円以上(税込・合算不可)のショッピングと、お食事・カフェのご利用で、抽選で三井アウトレットパーク 木更津がおすすめる「暮の新生活にぴったりのアイテム」が当たるチャンス!

<p>A賞</p> <p>ダイソン 掃除機V8フラワイ (76,800円相当)</p> <p>1名抽</p>	<p>B賞</p> <p>Srinovate merry maids</p> <p>タスマン 選んで使える おそうじギフトカード (30,000円相当)</p> <p>2名抽</p> <p>※タスマンを指定する際は、お掃除機器のご利用に必ずお申し込みが必要です。お申し込みの際は必ずお電話にてご確認をお願いします。</p>	<p>C賞</p> <p>Nikon</p> <p>ニコン コンパクトデジタルカメラ COOLPIX A900 (45,000円相当)</p> <p>1名抽</p>	<p>D賞</p> <p>T-fal</p> <p>ティファールアウトレットストア 未来型調理器具 T-fal Cook4me (49,800円相当)</p> <p>1名抽</p>	<p>別賞</p> <p>TEMPUR</p> <p>テンデュール® ふとんセット (50,000円相当)</p> <p>1名抽</p>
<p>F賞</p> <p>Franc franc B A Z A R</p> <p>フランフラン パー おすすり家電・雑貨セット (10,000円相当)</p> <p>1名抽</p>	<p>G賞</p> <p>Franc franc B A Z A R</p> <p>フランフラン パー おすすりグッズ アイテムセット(10,000円相当)</p> <p>1名抽</p>	<p>H賞</p> <p>ZWILLING Group</p> <p>ツウィリング グループブランド アウトレット 新生活プレミアムセット (30,000円相当)</p> <p>1名抽</p>	<p>I賞</p> <p>久世福商店</p> <p>久世福商店 クセフク アウトレット 新生活特選ギフト (5,000円相当)</p> <p>10名抽</p>	<p>Wチャンス</p> <p>三井アウトレットパーク お買物・お食事券 5,000円分</p> <p>10名抽</p>

①ショッピング! + ②グルメ! → ③応募!

「②グルメ対象ショップ」以外の店舗で
10,000円以上(税込・合算不可)の
ショッピング!

館内の対象ショップで
お食事・お茶を楽しもう。

※お食事の期間にクーポンを必ず受け取ってください。
※お食事の期間限りとなります。

①と②のレシートを持って
総合案内所でご応募ください。
【受付時間】10:00~20:00

「ご借付(スポート)または
三井ショッピングパークカード(セゾン)
」をご提示でもう1口
応募できるチャンス!

NEW SHOP INFORMATION

<メンズ/レディス> マッキントッシュ フィロソフィー

3/1(水)OPEN

MACKINTOSH
PHILOSOPHY

英国を代表する老舗ブランド、マッキントッシュ。そのセカンドラインとして誕生したマッキントッシュ フィロソフィーは、マッキントッシュの持つ伝統とクラシックで時代性のあふるスタイルを受け継いだトータルコレクションです。

<レディス> インディヴィ/アンタイトル

3/1(水)OPEN

INDIVI/UNTITLED

INDIVI/UNTITLEDでは暮アウター・ニットなどのカジュアルアイテム、ビジネススーツやセルマー・ユニーパーはあふる、エレガントなスタイルをINDIVI-UNTITLEDのフルアイテムをラインナップしております。

春のおすすめアイテムを
ウェブで公開中!

その他詳細はウェブへ

三井ショッピングパークアブリ

春のグルメ
キャンペーン

3/17~3/26

ポイントやグルメ特典をGETできるチャンス!

プレゼント!

【引換期間】3/15(水)~4/2(日)

アンケート エンジョイカズサ 2017 春

【お住まい】千葉県()市・町・村

アンケートにご記入のうえ、本クーポンを三井アウトレットパーク 木更津内館各案内所にご持参いただく先着100名様に「マルタンクッキー」をプレゼント!

MITSUI OUTLET PARK

三井アウトレットパーク 木更津

〒292-0009 千葉県木更津市金田東3-1-1 TEL. 0438-38-6100 HP: www.3top.com

●ショッピング 10:00~20:00 ●フードコート 10:30~21:00

●レストラン 11:00~21:00 ●お祭り・イベント 21:00 ※営業上より変動の可能性あり

3/19(日) ショッピングは21:00まで延長営業

Enjoy Spring



東京ドイツ村

東京ドイツ村では3月下旬より一面、白やピンク、紫のグラデーションで鮮やかな関東最速最大級の桜まつりがはじまります。又、5月からは、その花姿から名前がついた金魚がフラワーガーデンにお目見え。5月から6月にかけてはローズガーデンに200品種5000株のバラが咲き誇り、ロマンチックな甘い香りで包まれます！色とりどりの香しい花と温かい春を満喫しましょう！

- 営業時間：9:30～17:00 観覧入場(16:00)
- 観覧料：大人(中学生以上)1,500円
- 駐車場料：大人800円 小人(4歳以下)400円
- 駐車料金 1,000円(季節による変更あり)
- アクセス：船山自動車道「朝陽橋」南ICより約5分 ★フレット号有り(P4)
- 場所：埼玉県草加市 0438-60-5511

春のイベントに大集合!!

それいけ! アンパンマン ショー

日時
5/14 (日)
1回目 11:00~
2回目 14:00~

観覧無料

東京都草加市草加1-1-1 東京ドイツ村

ほなまっぴーキャラクターショー
「ヒーローになろう!」

日時
5/21 (日)
1回目 11:00~
2回目 14:00~

観覧無料

東京都草加市草加1-1-1 東京ドイツ村

東京ドイツ村 お問い合わせ：0438-60-5511

マザー牧場

～羊だけのほのぼのの放牧～
はじめて、お母さん羊たちから離れ、子羊だけの放牧が始まります！新緑の芝の上ではしゃいだりのんびりしたり…この時期にしか見られないかわいらしい姿に癒されてみませんか？

- 開催日：6/3(土)～25(日)の土日
- 時 間：放牧時間 13:00～16:00
みれあいタイム 11:15～11:45(各回約20分)
- 場 所：みどりの丘は 料金無料



- 営業時間(2月～11月) 土日祝9:00～17:00 平日9:30～16:30
- 入場料：大人(中学生以上)1,500円
- 小人(4歳～小学生5年生)800円
- 駐車場：乗用車/900円 オートバイ/300円
- アクセス：船山自動車道東武東上線より徒歩約15分
- 電車：JR内線東武東上線より徒歩約15分にて約30～40分 JR内線東武東上線より徒歩約20分 ★フレット号有り(P4)
- 場所：東京都草加市 0438-37-3211

千葉こどもの国キッズダム

千葉こどもの国キッズダムは山倉湖(人工湖)に浮かぶ自然がいっぱいの広大な遊園地。ちびっこ広場に広大なアスレチックもあり、風をきいて園内を走るキッズダムトレインなど元氣な子供たちにとっておきの楽園だ！このほか、室内遊具も充実したアソビ館でレジャーや、工作体験などが行われるモックリングレッシュ等の雨の日でも楽しめる！

- 料金：大人700円 シニア400円
- 小学生300円 幼児(3歳～)200円



- 主なアトラクション料金/キッズダム
トランジ 300円/ゴーカー 300円～600円/釣り船/年、期料300円/トランポリン 300円(10分)など
- 営業時間(9～10月)：9:30～16:30 (11～2月)：9:30～16:00
- GW期間の閉園日(8月)9:30～17:00
- 休園日：日本・祝祭日(8月)8:00～17:00
- 駐車場料金：普通乗用車 600円/1日
- 場所：千葉県山崎1487 0436-74-3174
- ※お祭期間、毎朝東日に初中学生以下の入場料が別料金になります ★フレット号有り

第16回がさぎYOSAKOI 木更津舞舞

木更津駅東口、踊る者も見る者も熱い感動の湖に！
【木更津舞舞(BUSON)とは、木更津の祭酒を生んだ「日本武尊(やまとたけるのみこと)と舞い寄る者たちという意味をこめて、北海道のヨサコイソラシと融合した新しい踊りです。約1,000人の踊り手たちが木更津駅前をまつり一色に染め上げ、各々独自の衣装を身にまとい、強げのように躍る様は、一見の価値有り！祭り最後の最後、参加者全員で踊る総乱舞は圧巻！

- 開催日：2017年5月7日(日)
- 会場：木更津駅前公園広場、木更津一番街
- 観覧料：大人500円、小学生200円
- アクセス：木更津舞舞実行委員会事務局 0438-25-7222



久留里城址のミツバツツジ

■見頃：ちょうと後の桜が散る4月初旬から4月末、赤茶色のミツバツツジが咲き誇ります。ミツバツツジは松島市の市花として親しまれています。

- 場所：君津市久留里野山
- アクセス：JR久留里駅前徒歩約35分
- 観覧料：大人500円(小学生200円) 10分
- 問合せ：久留里城址資料館 0439-27-3478



袖ヶ浦公園花菖蒲

園内には1万5千株もの花菖蒲が咲き競い、日本情緒あふれる風情が楽しめます。6月10日(土)には、花菖蒲まつりが開催されます！

- 見頃：5月下旬～6月下旬
- 場所：袖ヶ浦公園(280)
- アクセス：JR内線船橋駅からバス「のぞみ野々ミナリ又は川口駅東千代下車」袖ヶ浦公園下車(約15分)
- 観覧料：約250円
- 問合せ：袖ヶ浦公園管理組合 0438-63-6560

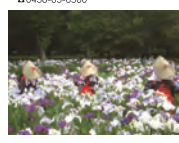

ハマビルガオ

海岸の砂浜にうすい桃色のハマビルガオが群生する。ついでい海辺を散歩したくなくても、5月1日～5月15日、この花が咲いてる海岸：
■観覧時間：9:30～17:00
■観覧料：大人700円 シニア400円 小学生300円 幼児(3歳～)200円



Enjoy Kazusa 設置ご協力店

ボステイング(一部新聞折込み)の他、この欄に掲載させていただきます。この欄に掲載させていただきます。この欄に掲載させていただきます。この欄に掲載させていただきます。

- 市原市**
- 五井グランドホテル (市原市五井)
 - TTECビルホテル (市原市東陵)
 - 市原水研組合 (市原市水浜)
 - ドラッグ SENDO 八幡店 (市原市八幡)
 - SENDO 八幡店 (市原市八幡)
 - SENDO 聖心寺店 (市原市聖心寺分)
 - SENDO 鹿野店 (市原市鹿野)
 - SENDO ちはら台店 (市原市ちはら台南)
 - SENDO 辰巳店 (市原市辰巳台西)
 - SENDO 五井倉店 (市原市五井倉)
 - SENDO 五井中店 (市原市五井)
 - 瓦屋 (市原市五井)
 - からあげ大母亭 (市原市五井)
 - Le Herisson (市原市少津朝山)
 - mada cafe (市原市辰巳台西)
 - 八幡屋 (市原市水浜)
 - 社屋 (市原市水浜)
 - アタックゴルフ練習場 (市原市山田)

- 袖ヶ浦市**
- 東京ドイツ村 (袖ヶ浦市赤浜)
 - 武蔵製鉄工場 (袖ヶ浦市赤浜)
 - のうまカッブ (袖ヶ浦市川原)
 - 主婦の店 福玉台店 (袖ヶ浦市水郷)
 - 主婦の店 長瀬駅前店 (袖ヶ浦市長瀬駅前)
 - Rose hip cafe (袖ヶ浦市高島)
 - お弁持身持 (袖ヶ浦市高島)
 - 木更津市
 - オークラファミリパークホテル (木更津市みずき緑)
 - チークバムフラグ (三井アウトレットパーク 木更津)
 - セーブ・ザ・ツリー 木更津駅前店(山崎) (木更津市山崎)
 - 宝楽 (木更津市山崎)
 - SENDO 木更津店 (木更津市山崎)
 - 山崎東洋 (木更津市山崎)
 - 山龍本舗 (木更津市山崎)
 - Reverse cafe (木更津市東大田)
 - KAFFE BLK (木更津市山崎南)
 - コンソントリマンチオオ木更津店 (木更津市朝日)
 - コンソントリマンチオオ木更津舟店 (木更津市舟)
 - アタックゴルフ練習場 (木更津市舟)

- 君津市**
- 鬼山遊園地ホテル (君津市君田)
 - そば製麦 せいむ (君津市日渡)
 - 郷屋 (君津市南郷)
 - パナソニック ロイヤル (君津市中野)
 - やまき屋 (君津市中央)
 - 高島屋 (君津市中央)
 - がさぎんこ (君津市内真輪)
 - 君津の湯 (君津市外真輪)
 - アタックゴルフ練習場 (君津市緑)
 - 君津市久留里観光交流センター (君津市久留里山崎)
 - 鬼山温泉 (君津市山崎)
 - コーラ山崎屋 鬼女のキッチン (君津市山崎野)
 - 鬼山温泉 (君津市山崎)

- 船橋市**
- 富澤観光案内所 (船津市富澤)
 - ひろ野屋 (船津市新井)
 - カフェ グラン フォッセ (船津市大船)
 - Canon (船津市富澤)
 - Café LATTE (船津市富澤)

※市原市立図書館、木更津市立図書館、君津市立中央図書館でも閲覧することができます。

設置のご協力について

店名・ご担当者名・ご住所・電話番号をご記入の上、FAXにて下記までお申し込みをお願いいたします。

FAX.043-309-7288

お問合せ/株式会社カーニバル
TEL.043-231-5878

【協賛エリア】

市原市・袖ヶ浦市・木更津市・君津市

チバテレビ春の特番!



「春のがんばれ! 甲子園」

2016年秋の県大会で並みいる強豪校を相手に優勝を飾った東海大市原望洋高校。7年ぶり2回目の選抜甲子園大会出場を決めた東海大市原望洋高校の軌跡を辿ります。
■放送: 3/17(金) 18:30~19:00
■再: 3/18(土) 22:30~23:00



「2017千葉県知事選挙」

3期目を目指す現職に3名の新人が挑戦! 多くの賛意を抱える千葉県政の舵取りは誰の手に... 選挙の結果や今後の県政のポイント等を分かりやすくお伝えします。
■放送: 3/26(日) (第一部) 20:00~20:15 (第二部) 23:00~23:30



「マリンスナイター」

4/4(火) 18:15~放送の対日本ハム戦を皮切りに、2017シーズンも30試合中継!
■放送: 火曜~金曜 19:00~21:30(全曜 21:00) 祝祭日・春休前、秋高、秋田祭、山王祭、連勝祭も放送スケジュールはチバテレビHPで!



千葉ロッテマリーンズ応援特別番組

「翔城 限界を超える!」
日本一を目指す選手、選手たちのそれぞれの思いに迫る。ロッテファンは見逃さない!
■放送: 3/30(木) 21:00~21:30
■再: 4/4(火) 17:30~18:00

浅利の味噌しょうが煮



【材料】	
(浅利の味噌しょうが煮)	
浅利(麹付き)	300g
酒	適量
生姜	10g
味噌	30g
砂糖	小さじ2
みりん	小さじ2



春も近づき行事のシーズンがやってまいります。不景気な方向の浅利の千草の黒花で「あま」葉の花を使った「ごちろう」(ごちろう)を作ります。今回は黒米を使ってうっすら着色のみに「ごちろう」(ごちろう)トッピングもお伝えします。春の下で「地元」の食文化を「って」味深く、ぜひこの時期が味わえます。

- 下処理
浅利は海水と同じ塩度の湯に入れアルミホイルをかき冷まして一晩陰干ししておく。蒸ごとすり合わせを落とす。
- 鍋に①の浅利を入れ、ひたひたにかぶるくらい湯を入れ火にかける。浅利の口が開いたら火を止めざるにあげる。だしとあましの湯を強々にする。貝殻から浅利の身を取り出す。
- 生姜は細かく千切りにする。鍋に②とった浅利の出し150ccに味噌を溶きだして浅利の身、砂糖、みりんを入れ強火にかける。5分ほどして煮汁が少なくなってきたら弱火で燗けけいようかき混ぜながら煮汁がたしのように浅利に絡むまで煮詰めたら完成。(残った浅利のだしはお使いし湯や焼酎、出し巻き御などに使えます)
- (豆の缶)
●多めの湯を入れお煮で茹でる。
●30分ほどしたら裏を焼いて乾いていけば冷たい水にとりしっかりと水気を取る。
福原料理研究家 Hana

今、話題の温活! ~玉川温泉持ってきました~

袖ヶ浦市蔵波で開業30年の今井接骨院。今井院長は柔道五段、現在も週2回柔道の指導をしなが、スポーツでのけがや肩こり、腰痛などの治療を続けています。(手相や風水も得意)。今井接骨院では、体を根本的に改善するには平均体温をあげることが大切だと、MHW療法と高温療法による温活を取り入れています!

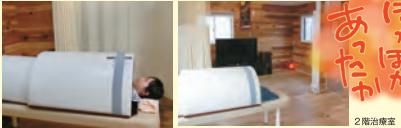

玉川温泉へ通えないあなたにお勧め!
様々な疾患で湯治場として人気の高い秋田の玉川温泉(極めて酸性が強く硫黄臭と微量のラジウム放射線が含まれている非常に特徴がある泉質)。その玉川温泉の泉質と同等のラジウム効果、炭素還元効果で体の芯まで温めてくれます。深部体温が上昇し、自律神経が調整され自分自身が本来持っている免疫力・治療力が向上するので、花粉症、身体の冷え、痛み、コリ、不調、疲れやすい、だるいなどの症状は、MHW療法による体温1℃の上昇で改善することができるそうです。体の冷え、痛みやだるさを感じる方、是非一度試してみませんか?
【料 金】1回15分1,500円(初診料2,000円)★クーポン有り(P.8)
その後は1分100円増であなたにベストマッチ

今井接骨院

【診療科目】 交通事故・労災・骨折・脱臼・打撲・捻挫・挫傷(肉離れ)(保険外診療) 肩こり・腰痛・関節痛・スポーツ障害・花粉症・整体・MHW療法(低体温での深部まで温めながら治療していく安全・安心・体によさしい療法など)(体の不調について何でもご相談ください)
■診療時間: 9:00~11:30・15:00~18:30(木・休) ■住所: 袖ヶ浦市蔵波245
■アクセス: JR内房線 長瀬駅より徒歩6分 ■予約制: 0438-62-8484



様々な比較体験や実験を通じて安心・快適な住まいづくりを体感 住まいと暮らしの体験ラボ



理想の住まいづくりを見つける、叶える。家族の夢をカタチにする体験型ショールーム。新昭和ハウジングスクエア

新昭和ハウジングスクエアアンフォーメーションデザイナー
TEL.0439-54-7718
新昭和ハウジングスクエア 千葉県君津市南子安5-27-1
OPEN: 10:00~20:00 火曜・水曜休館日

Enjoy Kazusa

2017 Spring File 08

番号 / 2017年3月15日発行
 配布 / ポスティング・折込・店頭置読(無料)季刊
 エリア / 市原市・袖ヶ浦市・木更津市・君津市・富津市
 発行 / 株式会社カーニバル
 〒264-0017 千葉県若葉区加曽利町1800-180
 TEL.043-231-5878 FAX.043-309-7288
 http://www.carnival.net/
 編集制作 / Canon (カンパ)

エンジョイがさき
 上総エリアのイベントやおすすすめグルメ、
 おでかけスポットなどの情報をお届けします!
 次号夏号は7月15日発行予定

■掲載されている情報は2017年3月5日現在のものです。本誌掲載の記事・写真・イラストなどの権利帰属を断りません。表示価格と実売価格のないものは税込価格です。



KAFFE ELK

北欧の暮らしから学ぶ
 カフェタイムで立ち止まり
 ゆったりした時間を日常に

木のぬくもりを感じるログハウスで元看護師の大和田さんは昨年カフェをオープンしました。中へ入ると北欧の潮をイメージしたスカジシナピアブルーが壁一面に、とて落ち着くインテリアのセンスが北欧の雰囲気に似ている。仕事の合間に仲間とお茶を飲む時間を大切にしている。使い方に魅せられたのだそう。大和田さんは看護師の仲を超えて一人一人の話を聞きながら人の心を元気にできるように。自身の経験から子育て中のお母さんが目まぐるしい時間の中で張りつめた気持ちを心からリラックスできるようにという願いがこちらのカフェに込められています。



- 場所: 木更津市鎌田町3-3-3 TEL.0438-58-2344
- 営業時間: 9:00 ~ 19:00
- 日曜・祝日: 第1土曜定休
- アクセス: 船山自動車道 木更津南ICより車で9分
- 駐車場: 5台 ★クーポン有り
- おすすめメニュー (税抜き表記):
 Today's special coffee 480円
 北欧紅茶 520円
 ワッフル 580円~



①船山エリアのログハウス
 ②コートコートワッフル 650円
 ③オーナーの大和田さん
 (AWNAアワナさん)



オステリア ジャッロ

淡路島の自然で育ったシェフが
 イタリアンを通して
 素材本来の美味しさをお届け

「お客様の一口目が答えたと思う」と語ってくれたのは8年前に市原に自身のお店オープンさせた石田シェフ。有名なランチで修行を積み、腕を磨いてきました。ランチのおすすすめは生パスタを使ったシェフ特製のバスタセット。この日いただいた海老と木の予のホウレン草トマトクリームソースでは長年のシェフの腕をしるしうがります。トマトの酸味の中に程よい塩気。ふりふりの海老と木の予の歯ごたえが一体感となります。あのバスタが食べたい!とまた

足を運びたくなります。「海で魚を釣るけれどその日の夕飯になった。小さいころから美味いものがたくさんありました。」お客様へのおもてなしの原点は故郷の淡路島。自然の恵みにもあるのかもかもしれません。

- 場所: 市原市八幡312-2 TEL.0436-42-9833
- 営業時間: ランチ 11:30 ~ 15:00 (ラストオーダー 14:00)
 ディナー 18:00 ~ 21:00 (ラストオーダー 22:00)
- 日曜定休、および木曜日ディナー休み
- アクセス: 船山自動車道 市原ICより車で13分
- 駐車場: 約12台
- おすすめメニュー (税込み表記):
 シェフのお薦めパティオラティオ(ディナー) 2,750円
 (前菜、フルコース、スープ、サラダ、ビズ、バスタ、デザート)

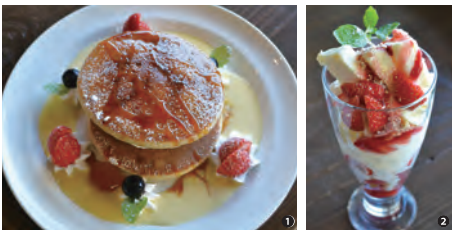

Café LATTE

地元の方たちを想い
 地元の方たちに愛される憩いのカフェ

オーナーの渡辺さんは毎週交替わりでオリジナルのバスタやブレートのメニューをお出しています。冬には白菜を使ったバスタなど季節感大切に、地元の人に楽しんでもらえたら嬉しいと話してくれました。この土地にお嫁に来てから、君津のイタリア料理店などで調理の経験積み2011年にこのお店をオープン。母をふんだんに取り入れたバスタやパンケーキは季節と共に心が浮き立ちます。夏にはマンゴーを使ったスイーツも楽しめるのだそう。地域の人が気軽に立ち寄れる地元密着型が、愛される秘訣です。

- 場所: 富津市若葉1147-56 TEL.0439-65-1311
- 営業時間: 11:00 ~ 17:00
 (ランチタイム 11:00 ~ 14:00) 日曜・祝日定休
- アクセス: 船山自動車道 富津ICから車で14分
- 駐車場: 5台 ★クーポン有り (P.4)
- おすすめメニュー (税込み表記):
 バスタランチセット 1,100円
 (P.25、サラダ、パンドリソク)
 フレートデザート 1,100円
 (お惣菜パフレート、サラダ、スープ、ドリンク)



①豪華ランチ 1,000円 (ローマプレート、サラダ/ライス、自家製生ヨーグルト、デザート)
 ②自然景観

コーラル山渡野 魔女のキッチン

自然との共存を君津で感じる
 ウィリアム・モリスの哲学が息づくカフェ

アーツ&クラフツをモットーにテキスタイルの作家、小説家と多様な才能を持ち合わせたウィリアム・モリス。この世に多くの作品と共に人々の心に偉大な哲学を残しました。そんなモリスの考え方に魅了され、まるで自然に溶け込むかのように佇む展示室とカフェをオーナーの橋元さんが創り上げています。自然を愛し、日常の中に芸術を取り入れ心を豊かにすることを作品から学ぶことができます。作品

から読み取れるモリスが掲げた魅力を橋元さんは丁寧に話してくださいました。カフェのメニューには化学調味料は一切使わず、お店で作ったハーブや近くで採れた野菜がふんだんに取り入れられています。静かな森の中で、モリスの作品に惹かれ優しいお料理の時間が心を豊かにしてくれます。

- 場所: 市原市山渡野1309-6 TEL.0439-50-7786
- 営業時間: 10:00 ~ 17:00 (冬場18時迄まで)
- 火曜・水曜・木曜定休
- アクセス: 船山自動車道 君津ICより車で14分
- 駐車場: 5台 ★クーポン有り
- おすすめメニュー (税込み表記):
 アーツ&クラフツのパンバスタ 800円
 元氣になるサラダ/ライス 1,000円
 チョコフォンデュ(ドリンク付き) 1,000円



③④店内インテリア

Coupon

読者優待クーポン
 切り取って、表示の各店舗で
 ご利用ください。

Coupon

2017年 5月まで
KAFFE ELK
 ワッフル&コーヒー or
 紅茶セットから **10%off**

Coupon

2017年 4月まで
魔女のキッチン

Coupon

2017年4月15日まで
星桜庵
 1,000円以上 **クッキー
 プレゼント**
 お買い上げの方に

Coupon

2017年6月まで
今井接骨院
 玉川温泉 MHW 療法お試し券
 15分 1,500円 **1,000円**